



CHUM 
FONDATION

**RAPPORT
ANNUEL**
2021-2022

Agir ensemble, pour
la santé de demain



Mot de la direction

3

Notre fondation et notre centre hospitalier en bref

4

Message du D^r Brunet

5

Où vont vos dons?

6

Répartition des contributions

7

Des réalisations rendues possibles grâce à vous

8

Des bourses pour soutenir l'excellence

12

Une communauté engagée pour la santé de demain

14

Donateur·trice·s

16

Évènements

18

Collectes de fonds

20

Porte-parole et ambassadeur·trice·s

22

La Clinique Santé-voyage

23

Comité relève

24

Conseil d'administration

26

Comité d'investissement

26

États financiers

28

Liste des donateur·trice·s

30

500 \$ et +

30

Successions

38

Partenaires de biens et services

39

Publié par la Direction communications, marketing et événements de la Fondation du CHUM.

Au nom de l'ensemble de la Fondation, merci à toutes les personnes qui ont contribué à la réalisation de ce rapport annuel et à nos donateur·trice·s, sans qui rien ne serait possible.

Conception graphique : La Bande

Agir ensemble, pour la santé de demain!



M^e Marc M. Tremblay
Président du conseil d'administration
Fondation du CHUM

Malgré une année mouvementée où l'urgence et l'adaptation dans un contexte de pandémie et de transition étaient de mise, nos équipes ont su se réinventer. C'est uni-e-s par la nécessité d'agir et le désir de faire une différence significative dans la vie des milliers de personnes qui confient leur santé à notre centre hospitalier chaque année que nous avons amassé la somme extraordinaire de 24,8 M\$.

Cette réussite, c'est à vous, bienveillante communauté de donateur-trice-s, professionnelle-s de la santé, partenaires et bénévoles, que nous la devons. Notre fondation est privilégiée de pouvoir compter sur des allié-e-s qui, chaque jour, mettent la santé au cœur de leur engagement.

La fin de l'année 2021-2022 a été marquée par de grands changements. M^{me} Julie Charette a quitté la direction de la Fondation, pour prendre une retraite bien méritée. Nous tenons à saluer, avec reconnaissance, son incroyable apport. Le chemin parcouru à ses côtés a été parsemé de réussites et de succès, et il nous a menés vers de nouveaux sommets. Ceux-ci ne sont pas étrangers à la grande détermination et à l'engagement de Julie envers la Fondation. À sa suite et avec un grand enthousiasme, Pascale Bouchard reprend le flambeau afin d'assurer la pérennité de la Fondation.

Votre appui indéfectible a porté ses fruits : soutien à la formation de la relève, contribution à la réalisation de grandes percées médicales, aide à l'avancement de la recherche et à l'amélioration des soins de santé offerts entre les murs du Centre hospitalier de l'Université de Montréal (CHUM). Vous pourrez en découvrir davantage au fil des prochaines pages.

Une fois de plus, vous nous avez démontré qu'ensemble, nous pouvons accomplir de grandes choses. C'est un constat porteur d'espoir pour les patient-e-s d'aujourd'hui et de demain.

Merci de tout cœur!



Pascale Bouchard
Présidente et
directrice générale
Fondation du CHUM



Notre fondation, c'est...

Depuis près de 25 ans, notre fondation propulse l'innovation, la recherche, l'enseignement et les soins de notre centre hospitalier universitaire encore plus loin. Chaque projet qui voit le jour grâce aux activités de collecte de fonds est porté par un seul désir : celui d'agir pour la santé des patient·e·s de demain.

C'est aux côtés de notre grande communauté de donateur·trice·s que nous permettons au CHUM de repousser les limites de la médecine. Nous soutenons ses équipes dévouées, notamment par l'acquisition d'équipement de pointe, le développement de l'intelligence artificielle et la remise de bourses à des professionnel·le·s de la relève.

29
employé·e·s

36
bénévoles

37 562
donateur·trice·s

Le CHUM, c'est...

Plus de **18 000** professionnel·le·s, spécialistes, chercheur·euse·s, étudiant·e·s, bénévoles, et **500 000** patient·e·s par année.

Le CHUM est un hôpital innovant au service des patient·e·s. C'est grâce à ses expertises et à ses innovations uniques qu'il offre les meilleurs soins spécialisés et surspécialisés qui soient à la population adulte et vieillissante québécoise.

Hôpital universitaire affilié à l'Université de Montréal, le CHUM a une vocation de soins, de recherche, d'enseignement, de promotion de la santé ainsi que d'évaluation des technologies et des modes d'intervention en santé.

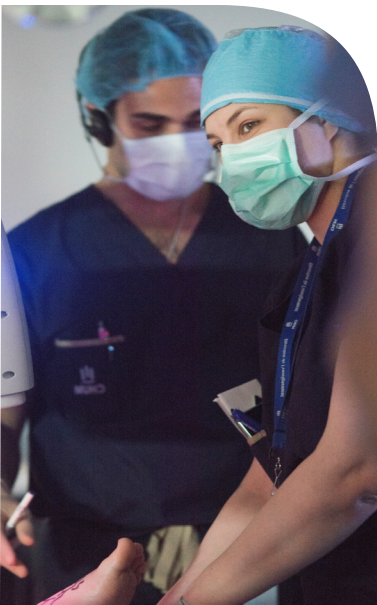



D^r Fabrice Brunet
Président-directeur général
du CHUM

Un partenariat essentiel pour mener à bien notre mission

La Fondation du CHUM contribue à la mission de notre établissement depuis près de 25 ans. Année après année, notre partenariat s'enracine, grandit, se perfectionne. Ensemble, nous avons construit une vision commune : améliorer la santé de la population, notamment en matière de soins spécialisés.

Grâce à la Fondation et aux philanthropes qui la soutiennent, nos connaissances, basées sur la recherche, sont plus vastes que jamais. Elles sont partageables au réseau et à la population dans une notion de partenariat qui fait évoluer la médecine, ici comme ailleurs. Non seulement la Fondation est-elle un catalyseur du développement de ces nouvelles connaissances, mais elle est aussi un accélérateur d'innovations.

Nous réalisons des avancées médicales dignes d'ouvrages de science-fiction. Robot chirurgical, médicaments révolutionnaires, immunothérapie, intelligence artificielle... La Fondation et ses donateur·trice·s ne sont jamais bien loin derrière les innovations qui font la réputation du CHUM!

Pendant la pandémie, la Fondation a mis sur pied d'innombrables initiatives pour appuyer nos équipes, tant soignantes que de soutien, ainsi que les patient·e·s. Elle a rompu l'isolement grâce à des technologies de communication entre les médecins, les patient·e·s et leurs proches. Elle a contribué à la recherche sur les vaccins et l'immunologie, permettant des progrès tangibles dans la lutte contre la COVID. Elle a favorisé le

développement ou l'achat de technologies, comme des robots décontamineurs ou encore des imprimantes 3D pour produire des équipements de protection individuelle.

La Fondation a aussi sollicité ses partenaires afin de recueillir des dons pour adoucir, par des petites attentions, les journées de nos équipes. Elle a continué les activités de collectes de fonds encore possibles dans un contexte de consignes sanitaires. Elle en a inventé d'autres pour poursuivre sa mission. Rien ne l'arrête!

Au-delà de son soutien financier, la Fondation et ses donateur·trice·s sont une source d'inspiration. Grâce à l'intelligence collective de son conseil d'administration et de son équipe, la Fondation se dévoue au CHUM dans son ensemble. Le présent rapport annuel est la preuve même de sa vitalité.

Notre reconnaissance va à la Fondation, qui nous amène toujours plus loin d'année en année. Merci également à M^{me} Julie Chaurette, qui a quitté la présidence-direction générale de la Fondation cette année pour profiter d'une retraite bien méritée. Merci à M^{me} Pascale Bouchard, qui a repris le flambeau avec brio. Enfin, au nom des patient·e·s, merci aux personnes qui ont donné temps ou argent à la Fondation cette année. Sans vous, le partenariat du CHUM et de sa Fondation serait incomplet.

La Fondation est au cœur du CHUM, comme les soins de qualité et humains sont au cœur de notre quotidien.

Merci pour ce partenariat essentiel!



Cette année a encore été synonyme de réussite et de solidarité. Que ce soit pour l'accélération de la recherche, le développement d'infrastructures de pointe ou encore la formation d'une relève de qualité, votre générosité nous a permis de soutenir le CHUM dans sa mission : révolutionner la médecine de demain, pour le mieux-être de ses milliers de patient·e·s.

Montant remis au CHUM cette année :

10 793 275 \$

Chaque don fait à notre fondation a un impact transformateur pour l'ensemble des professionnel-le-s de la santé et des patient-e-s du CHUM. Votre soutien fait de vous le pilier du changement : notre centre hospitalier et sa communauté ne pourraient réaliser ces exploits scientifiques, médicaux et humains sans votre appui.

Grâce à vous, depuis notre création en 1998, nous avons remis 236 051 022 \$ au CHUM.

Répartition des contributions de la Fondation du CHUM en 2021-2022

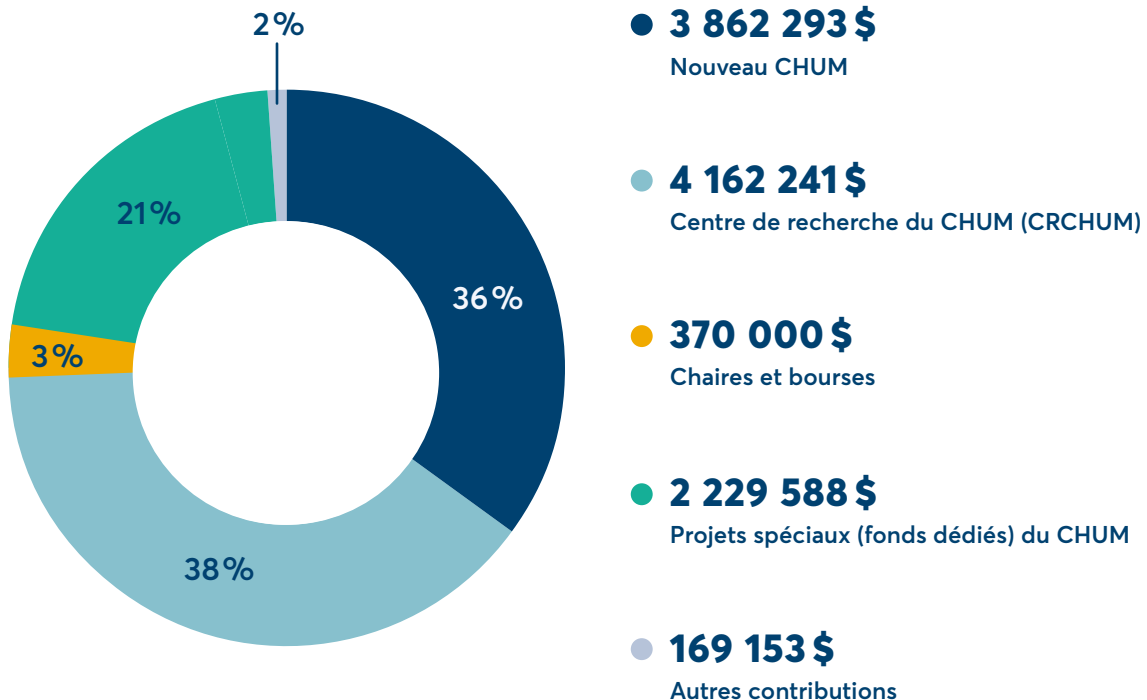



Des réalisations rendues possibles grâce à vous

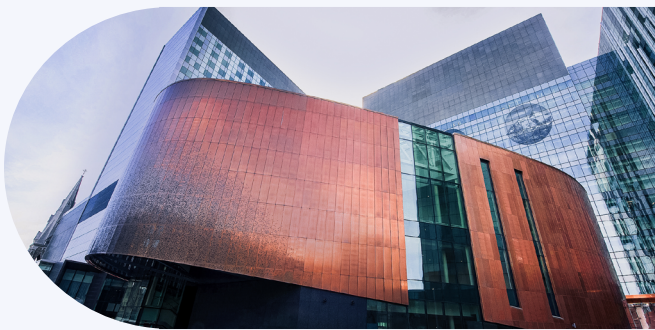

Inauguration de l'amphithéâtre Pierre-Péladeau

C'est le 11 juin 2021 qu'a eu lieu l'inauguration de la dernière phase du CHUM, qui comprend notamment l'amphithéâtre Pierre-Péladeau.

Salle multifonctionnelle pouvant accueillir plus de 350 personnes, cet espace permet la collaboration et le partage des connaissances de manière à bonifier les soins, la recherche, l'enseignement, la gestion, l'innovation et le partenariat entre les patient-e-s et leur équipe soignante. Le bâtiment a été nommé en l'honneur du fondateur de l'entreprise Québecor, laquelle s'est engagée à hauteur de 15 M\$ envers notre fondation en 2018.



« Le Centre d'expertise en diabète du CHUM vise une prise en charge globale de la santé des personnes diabétiques. Notre objectif : soigner mieux en repoussant les limites des connaissances médicales. Vous nous permettez chaque année d'aller plus loin dans notre expertise. Merci! »

— **D^{re} Andrée Boucher**, directrice du Centre d'expertise en diabète (CED) et cheffe du service d'endocrinologie du CHUM



Lancement du Centre d'expertise en diabète du CHUM, une initiative unique au Québec

Prévenir le diabète et améliorer la qualité des soins et des connaissances pour traiter les Québécois-e-s souffrant de cette maladie : voilà la mission du Centre d'expertise en diabète (CED) mis sur pied grâce à un don de 5 M\$ de Novo Nordisk. Le CED favorise l'innovation en partenariat avec les patient-e-s pour favoriser leur autonomie dans la prise en charge de leur santé. Il s'appuie sur le savoir-faire d'une équipe professionnelle spécialisée, dont 25 endocrinologues, qui suit plus de 12 000 patient-e-s vivant avec un diabète complexe et plus de 28 000 personnes hospitalisées chaque année.

« Novo Nordisk est fière de soutenir le développement du Centre d'expertise en diabète, le tout premier du genre au Québec. Notre partenariat est motivé par notre ambition de vaincre le diabète grâce à des solutions innovantes. »

— **M^{me} Béatrice Clerc**, présidente de Novo Nordisk Canada



« La nouvelle génération désire poursuivre la mission philanthropique de la Fondation Caroline Durand afin de soutenir la recherche médicale. »

— **M^{me} Sandrine Simard** de la Fondation Caroline Durand

« C'est avec fierté que Brault & Martineau contribue à l'avancement de la recherche. C'est notre mission de soutenir des projets novateurs comme CardioF, qui permettra au CHUM d'être un leader en santé cardiovasculaire de la femme. »

— **M^{me} Michèle Des Groseillers** de Brault & Martineau

CardioF, un premier centre d'expertise consacré à la santé cardiovasculaire de la femme au CHUM

Mis sur pied grâce à des dons totalisant 5,5 M\$ versés par la Fondation Caroline Durand (2 800 000 \$), Brault & Martineau (1 700 000 \$) et la Fondation Jacques et Michel Auger (1 000 000 \$), le Centre d'expertise CardioF est le premier centre québécois d'expertise en santé cardiovasculaire de la femme alliant le volet clinique et le volet recherche. Alors qu'une Canadienne sur trois présente une maladie cardiovasculaire, les spécificités propres au diagnostic féminin sont très peu connues. Par l'entremise de ce centre, le CHUM est en voie de devenir un leader en matière de santé cardiovasculaire des femmes.

« C'est un honneur pour la Fondation Jacques et Michel Auger de contribuer à l'approfondissement des connaissances sur les différentes pathologies cardiaques spécifiques aux femmes. »

— **M^{me} Sylvie Auger** de la Fondation Jacques et Michel Auger

Unité d'innovations thérapeutiques du CHUM : donner accès aux traitements prometteurs

Mise sur pied en 2019, l'Unité d'innovations thérapeutiques (UIT) est une infrastructure compétitive pour la recherche clinique précoce au Canada. L'équipe de la **Docteure Rahima Jamal** mène des études cliniques en oncologie, en neurologie, en cardiométabolique et en immunopathologie. Son objectif : offrir aux patient-e-s en échec thérapeutique des options de traitements plus avancées, notamment de nouveaux médicaments en phase d'essai. Cette année, grâce à un généreux don de 508 116 \$ de M. Jacques Guénette, président de DLGL, l'UIT pourra accroître l'accessibilité à ces traitements et développer une plateforme sécuritaire pour l'administration des thérapies cellulaires, génétiques et biologiques.



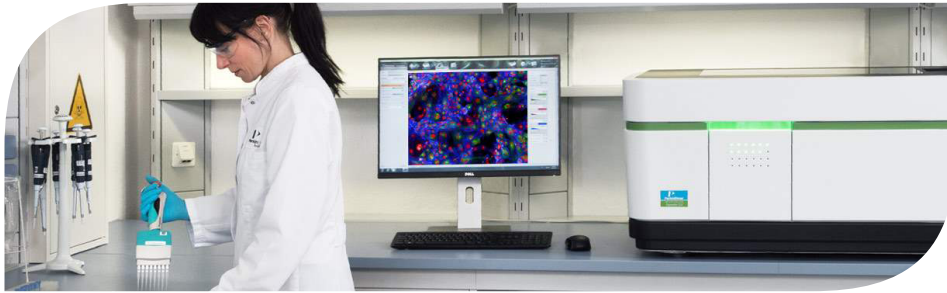

Un imageur cellulaire, pour une médecine de précision et l'exploitation des mégadonnées en santé

Une contribution de 550 000 \$ a permis au CRCHUM de se procurer un imageur cellulaire multifonction à haut débit. Cet appareil permet d'acquérir simultanément des images de très haute qualité sur un grand nombre d'échantillons. Une centaine de tests pouvaient être réalisés chaque jour avec un microscope traditionnel. Dorénavant, ce sont plusieurs dizaines de milliers de tests par jour qui pourront être faits. Ce nouveau microscope permet aux équipes de recherche de caractériser l'identité des cellules, leur métabolisme, leur fonction et leur comportement.



Montréal sans hépatite C

Le projet Montréal sans Hep C, mené par la **Docteure Julie Bruneau**, a pour objectif de faire de Montréal la première ville en Amérique du Nord à éliminer le virus de l'hépatite C (VHC) et d'utiliser les connaissances acquises pour éradiquer le VHC dans l'ensemble de la province. Compte tenu de l'épidémiologie de l'hépatite C, trois populations principales sont visées par ces stratégies dans le cadre du projet : les utilisateur-trice-s de drogues injectables, les personnes autochtones et les personnes provenant de l'immigration. Le soutien de 325 000 \$ de la Fondation Hewitt permettra à l'équipe de nouer des partenariats et de consolider des liens avec la communauté.



Programme de médecine personnalisée en oncologie, porté par le fonds Guy Lafleur

En 2021, feu Guy Lafleur, cet homme au grand cœur qui aura marqué l'histoire du Québec, devenait l'ambassadeur de la Fondation et s'engageait pour la recherche sur le cancer. À ce jour, grâce à son soutien et à celui de milliers de donateur-trice-s, nous avons recueilli 1,5 M\$. Avec l'aide de ce fonds, les équipes soignantes et de recherche travaillant de concert avec le **Docteur Réjean Lapointe** pourront déployer le programme de médecine personnalisée en oncologie.

« Ce programme est une immense source d'espoir pour les patient-e-s atteint-e-s du cancer et leurs proches. Il nous permettra de révolutionner la prise en charge en adaptant les soins et traitements offerts à chaque individu. »

— **D^r Réjean Lapointe**, responsable de l'axe cancer du CRCHUM



Système apprenant rapide pour les premiers épisodes psychotiques (SAR PEP)

Grâce à vous, 124 765 \$ ont été investis dans un projet pilote novateur en santé mentale développé par la **Docteure Abdel-Baki** et son équipe : le SAR PEP. Cette infrastructure numérique permet de collecter et d'analyser des données à grande échelle dans le but d'améliorer la prise en charge et les soins des jeunes patient-e-s atteint-e-s d'un premier épisode psychotique.



« La moitié des jeunes que l'on traite pour un premier épisode de psychose (PEP) réintègre les études ou le travail dans un délai de 3 mois. Grâce à l'amélioration des soins permise par le SAR PEP, les jeunes obtiennent un taux de réussite professionnelle et scolaire identique à celui de la population générale. Ce sont vos dons qui permettent à ces jeunes de retrouver une vie normale. Merci pour votre soutien! »

— **Dr^e Amal Abdel-Baki**, psychiatre cheffe de la Clinique JAP du CHUM et chercheuse principale

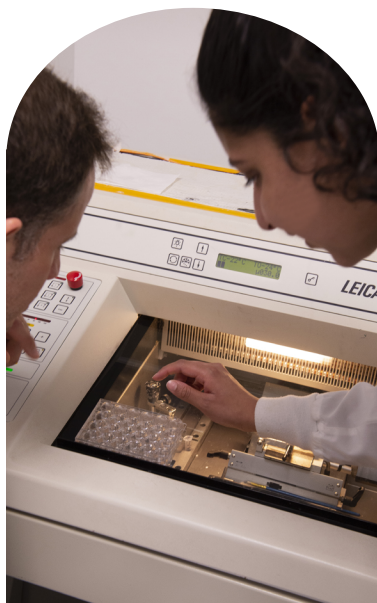

Propulser la recherche et les découvertes, un objectif commun

Soutenir la relève et attirer les meilleurs cerveaux provenant des quatre coins de la planète

Compte tenu de la concurrence mondiale féroce, le CRCHUM souhaite offrir des conditions attractives aux personnes qui se joignent à sa communauté. En 2021-2022, un total de 1 247 041 \$ a été attribué à 26 chercheur-euse-s pour des fonds de démarrage et des frais stratégiques et de fonctionnement. Cela leur permettra d'établir rapidement un programme de recherche de pointe et de générer des données préliminaires, leur ouvrant ainsi l'accès aux subventions.

Des équipements à la fine pointe de la technologie, essentiels à la recherche

Les équipements spécialisés de recherche ont un cycle de vie court, et l'évolution très rapide des technologies nécessite des mises à jour et des remplacements fréquents pour demeurer à la fine pointe. Cette année, la Fondation a remis 292 000 \$ au CRCHUM pour la mise à niveau de ses infrastructures.

Indispensables à la recherche, ces contributions permettront aux équipes du CHUM et de son centre de recherche de développer de nouvelles connaissances médicales et scientifiques et de rester à l'avant-garde.



Des bourses pour soutenir l'excellence

Tous les ans, nous contribuons à offrir à la relève médicale des bourses de formation complémentaire (*fellowship*). Ce programme donne la possibilité à l'ensemble du corps médical d'acquérir une expertise spécialisée, favorisant ainsi le développement de son excellence. C'est grâce à une collaboration avec la Direction de l'enseignement et de l'Académie du CHUM (DEAC), mais aussi par votre engagement et vos dons que le CHUM peut continuellement procurer des soins de précision uniques à la population québécoise. Au total, cette année, 8 bourses ont été remises.

Toutes nos félicitations aux lauréat.e.s de 2021!

Découvrez certains de leurs projets :



Delphine Bélanger

Ergothérapeute

Stage clinique d'un an à l'Unité de thérapie cognitivocomportementale de McGill pour devenir thérapeute accréditée dans ce domaine

« Me perfectionner dans la pratique de la thérapie cognitivocomportementale et l'obtention de la certification pour devenir thérapeute accréditée me permettra de travailler plus efficacement sur les enjeux psychologiques qui font obstacle à la reprise des occupations quotidiennes des individus aux prises avec un trouble neurologique fonctionnel et de bien maîtriser les techniques permettant de les atténuer. »



Dr David Henault

Résident en chirurgie générale

Formation en chirurgie hépatobiliaire, pancréatique et en transplantation hépatique à l'Université de Toronto

« Mes intérêts cliniques s'orientent vers la chirurgie minimalement invasive (laparoscopie, robotique) dans cette spécialité, qui est actuellement en plein essor. Au terme de mon *fellowship*, je souhaite poursuivre une formation en recherche informatique de la santé et ainsi rejoindre l'équipe du centre d'intégration et d'analyse de données médicales (CITADEL) au CHUM afin de contribuer à l'avancement des connaissances en gestion de bases de données massives et en intelligence artificielle. »



Dr Sami Heymann

Neurochirurgien

Formation en neurochirurgie fonctionnelle et épilepsie au CHUM

« Parmi l'ensemble des sous-spécialités en neurochirurgie, j'ai été particulièrement attiré par les opérations de l'épilepsie et par l'ensemble des opérations fonctionnelles. Ces opérations se trouvent maintenant à l'avant-garde de la technologie et du développement, et apportent une réponse aux patient-e-s gravement atteint-e-s que l'on ne pouvait pas soigner auparavant. »



Dr Philippe Willems

Résident en gastroentérologie

Formation en échoendoscopie orientée vers les maladies du foie au CHUM

« Avec l'aide de l'équipe de l'endoscopie et d'hépatologie, nous mettrons sur pied un programme d'échoendoscopie hépatique au sein de notre unité d'investigation hépatique. Cette unité unique au monde apportera au CHUM de nouvelles perspectives d'innovation, de développements technologiques et, surtout, de nouveaux outils dans la prise en charge des patient-e-s avec une maladie hépatique complexe. »



37 562 personnes de cœur

Être donateur·trice, participant·e, partenaire, bénévole, membre de comités : voilà de multiples façons de vous engager chacun·e à votre manière vers un but commun : permettre au CHUM d'offrir des soins de santé inégalés à la population québécoise. Cette communauté grandissante se mobilise chaque année pour soutenir les projets de notre centre hospitalier.

Merci d'en faire partie!



CHUM



FONDATION

10^e édition



Donateur·trice·s

21 320 donateur·trice·s annuel·le·s

Notre Fondation a la chance de pouvoir compter sur vous, bienveillant·e·s donateur·trice·s qui, chaque année, renouvellent leur soutien envers notre CHUM. Que ce soit en faisant un don pour exprimer votre gratitude envers les soins reçus, pour honorer un être d'exception, pour faire avancer la recherche ou pour rendre hommage à un être qui vous est cher, ensemble, vous êtes une réelle force motrice de changement.



« En 2019, j'ai été admis au CHUM pour un AVC causé par l'obstruction de mes deux carotides. À la suite de deux chirurgies et plus de deux mois passés dans un centre de réhabilitation, je peux enfin profiter de la vie à nouveau. Depuis, je donne à la Fondation du CHUM. C'est ma façon de dire merci au médecin extraordinaire qui m'a sauvé la vie. »

— **Gérard Hazel**, ancien patient et donateur depuis 2019



« Le décès de mon père à la suite d'un cancer m'a sensibilisée face à l'importance d'appuyer la médecine de demain. En soutenant le CHUM, cet hôpital qui a pris soin de mon papa pendant ses huit mois de maladie, j'ai bon espoir que, dans le futur, de moins en moins d'enfants devront passer à travers cette épreuve. »

— **Karine Lemire-Demers**,
donatrice et fille d'un ancien patient

1 345 donateur·trice·s mensuelle·s

Les équipes médicales et de recherche de notre centre hospitalier sont profondément choyées de pouvoir compter sur vous, de mois en mois, pour les appuyer dans leurs besoins les plus urgents. Par votre loyauté, vous leur permettez de repousser les limites de la médecine actuelle pour nous bâtir un avenir en santé. Merci de tout cœur!

192

grand·e·s donateur·trice·s

50 individus

51 fondations

91 entreprises

Quelle fierté de pouvoir s'appuyer sur ces grand·e·s philanthropes qui choisissent de contribuer de façon significative à faire de notre CHUM l'un des plus importants centres hospitaliers en Amérique du Nord!

Votre appui précieux permet de propulser la médecine de demain vers de nouveaux sommets pour l'ensemble de la population québécoise.



« J'ai eu la chance d'être traitée au CHUM et d'être transplantée il y a maintenant 18 ans. Je suis extrêmement reconnaissante des soins et de l'attention que je reçois de la part des médecins et du personnel. C'est grâce au CHUM qu'aujourd'hui je suis encore auprès de mon fils et de mes petites-filles. C'est pour ces raisons que j'ai choisi de faire don d'une partie de mon héritage à la Fondation du CHUM pour faire avancer la recherche. C'est ma façon de redonner à la prochaine génération. »

— **Claire Tardif**, patiente au CHUM et fière donatrice

« Depuis plus de 50 ans, nous soutenons le CHUM. Cet engagement de cœur est motivé par un désir commun : donner le meilleur de la santé aux Québécois·e·s et aux générations futures. »

— **Les cinq fiduciaires de la Fondation J.A. DeSève**
(communément appelé : L'oeuvre de Monsieur Alexandre DeSève)

12

donateur·trice·s qui ont fait don d'une partie de leur héritage...

...et de nombreuses autres promesses pour les générations futures!

En faisant le choix de donner par l'entremise d'un don planifié, vous nous permettez d'anticiper notre développement à moyen et à long terme. Votre démarche empreinte d'altruisme est la preuve de votre engagement sincère envers le bien-être des générations futures.



Évènements

La COVID-19 a forcé l'annulation de plusieurs de nos évènements signatures. Notre équipe a su adapter avec brio les formules de chaque évènement. De tout cœur, merci aux participant·e·s, à nos fidèles partenaires et aux bénévoles qui se sont mobilisé·e·s autour de la cause! Si nos évènements sont un succès année après année, c'est grâce à votre soutien.



Tournoi de golf Jonathan Drouin

812 482 \$

Plus de 250 décideur·euse·s du monde des affaires, professionnel·le·s de la santé ainsi que personnalités connues des domaines culturel et sportif se sont réuni·e·s le 31 août 2021 au prestigieux Club de golf Le Mirage pour cette compétition amicale afin d'amasser une somme record pour le CHUM et ses patient·e·s! Cette année, nos partenaires locaux nous ont accordé leur confiance et ont su bonifier l'expérience de nos invités grâce à de nombreuses activations. Ces activités ont su rendre cette journée encore plus inoubliable. Un grand merci!



Se faisant un devoir de redonner à la communauté, M. Bassam Touchan a choisi de s'associer à notre fondation en devenant partenaire de plusieurs évènements par l'entremise de la Financière Banque Nationale Groupe Lalonde-Doyon.

« J'ai décidé de me joindre au comité d'honneur du Tournoi de golf parce que la santé est notre richesse la plus importante et que mon désir le plus cher est que toute la population québécoise puisse bénéficier des meilleurs soins possible. »

— **M. Bassam Touchan**, conseiller en placement
Financière Banque Nationale – Gestion de patrimoine

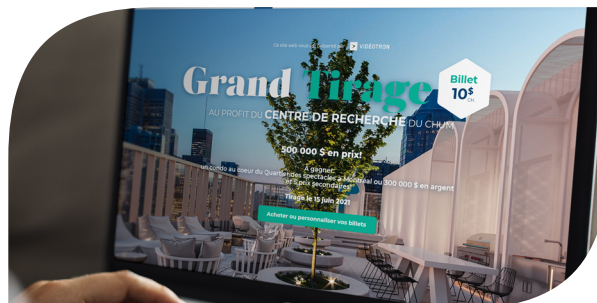

Grand Tirage au profit du Centre de recherche du CHUM

924 451 \$

Lors de cette campagne de financement d'envergure lancée au printemps 2021, la population québécoise et de nombreux partenaires locaux ont participé à un tirage exceptionnel pour soutenir les équipes créatives et dévouées du CRCHUM.

Toutes nos félicitations à la grande gagnante du tirage, Louise Collard, ainsi qu'à l'ensemble des gagnant-e-s de cette année et un grand merci à l'ensemble de nos partenaires!

Illumination du clocher

69 705 \$

La campagne du temps des fêtes a mis en lumière le clocher patrimonial du CHUM à travers un spectacle d'illumination, rendu possible grâce à de nombreux-euses partenaires. Un geste de solidarité envers les patient-e-s qui a su réchauffer leur cœur!



CHUM — Groupe Voyages

196 150 \$

Gagner un crédit voyage d'une valeur de 2 500 \$, 5 000 \$ ou 7 500 \$ pour réaliser un voyage de rêve tout en soutenant les patient-e-s du CHUM? C'est le souhait des milliers de participant-e-s du CHUM — Groupe Voyages qui, chaque année, ne manqueraient pour rien au monde cette initiative populaire!



Collectes de fonds

Depuis maintenant de nombreuses années, plusieurs d'entre vous joignent leurs efforts aux nôtres en organisant une collecte de fonds et ce, même en pleine pandémie, afin de soutenir les patient·e·s du CHUM et leurs proches. Nous sommes profondément reconnaissant·e·s de votre implication et de votre incroyable fidélité. Merci de tout cœur!



Bravoure

165 081 \$

Le 6 octobre 2021 avait lieu la 8^e édition de la soirée Bravoure, une soirée d'information gratuite sur le cancer du sein et ses options de traitement. Cet événement particulièrement touchant a réuni des milliers de patientes autour de spécialistes reconnu·e·s et a permis le partage de témoignages remplis d'espoir d'anciennes patientes qui ont, elles aussi, fait face à cette maladie.



10^e édition du Doc-Vélo

172 961 \$

Le 18 septembre 2021 et depuis plus de 10 ans, les **Docteurs Paul Perrotte** et **Pierre Laramée**, tous deux médecins spécialistes au CHUM, ainsi que leur équipe d'une vingtaine de cyclistes, se dépassent pendant 9 heures en pédalant les 275 km qui séparent Montréal et Québec. Une belle réussite et un magnifique hommage à leurs patient·e·s!



Roulez pour la Fondation du CHUM

5 015 \$

Sollicitant la contribution de leur réseau afin d'amasser des fonds pour notre fondation, Mark Rose et Jeremy Deme ont pédalé, le 24 juin 2021, 530 km sur un parcours cycliste dans les Cantons-de-l'Est. Avec l'objectif de compléter le parcours en 48 heures, ils ont effectué cette randonnée en l'honneur de leur maman et de tout·es les patient·e·s vivant avec le cancer. Un geste inspirant!

Défi CRCHUM

34 937 \$

Pour une 12^e année, des centaines de coureur·euse·s solidaires ont chaussé leurs souliers de course pour relever le Défi caritatif Banque Scotia et recueillir des fonds pour faire avancer la recherche au CHUM.



Partie de sucre pour l'épilepsie

64 958 \$

Pour la 6^e édition de l'évènement, l'équipe du Groupe d'épilepsie du CHUM s'est associée au renommé comptoir-épicerie Signé Toqué! pour offrir à ses participant·e·s un bon repas de cabane à sucre dans le confort de leur maison et amasser des fonds pour que les patient·e·s atteint·e·s d'épilepsie bénéficient des meilleurs soins qui soient.

« Nous avons l'immense privilège cette année de contribuer à l'acquisition d'une nouvelle technologie pour traiter de manière moins invasive les foyers épileptiques. Nous sommes infiniment reconnaissant·e·s de l'appui de la communauté depuis les débuts de la Partie de sucre. Ensemble, nous faisons avancer la science et offrons le meilleur à nos patient·e·s. »

— **D^r Dang Khoa Nguyen**, neurologue au CHUM et fondateur de la Partie de sucre pour l'épilepsie



DONNER AUTREMENT

Il existe plusieurs façons d'appuyer notre fondation. Que ce soit en organisant une activité amusante de financement, en mettant en place une collecte de fonds auprès de ses proches ou en offrant de son temps, chaque geste compte!



Porte-parole et ambassadeur·drice·s

Nous sommes choyés de pouvoir compter sur des gens d'exception qui ont à cœur notre plus grande richesse : la santé. Nos ambassadeur·drice·s, ces personnalités engagées qui ont choisi de s'allier à notre cause, contribuent, chacun·e à leur façon, à son avancement et à son rayonnement.



« En m'impliquant auprès de la Fondation et de son centre hospitalier, je me rends compte à quel point les médecins, les chercheur·euse·s et le personnel soignant font un travail exceptionnel. Tout·es s'investissent avec cœur, détermination et passion dans ce qu'ils et elles font le mieux, sauver des vies! Vous êtes nombreux·euses à aimer votre CHUM, et c'est ce qui me rend le plus fier d'endosser mon rôle. C'est grâce à votre générosité que le CHUM peut dépasser les limites de la médecine actuelle pour mieux soigner les générations d'aujourd'hui et de demain. »

Claude Meunier,
porte-parole depuis 2016



Véronic DiCaire,
ambassadrice
depuis 2018



Jonathan Drouin,
ambassadeur depuis 2017



Béatrice Martin,
alias Coeur de pirate,
ambassadrice depuis 2019



L. Philippe Angers,
ambassadeur philanthrope
depuis 2020



Guy Lafleur, une légende de hockey, mais surtout un homme au grand cœur

Après près de deux ans auprès de notre Fondation, notre cher ambassadeur, Guy Lafleur, nous a quittés plus tôt cette année. Par sa générosité, sa bienveillance, son accessibilité et son engagement profond envers la cause, M. Lafleur a laissé une marque indélébile dans nos cœurs.

Grâce à son implication sincère à travers le Fonds Guy Lafleur, l'héritage qu'il laisse aux patient.e-s du CHUM atteint.e-s de cancer est toujours bien vivant. Nous n'oublierons jamais l'homme exceptionnel qu'il était. Merci de tout cœur!

Guy Lafleur, ambassadeur 2020-2022

Clinique Santé-voyage

La Clinique Santé-voyage tire sa révérence

Depuis 1995, notre Clinique Santé-voyage a offert à ses client.e-s des services personnalisés de très haute qualité. La situation pandémique a malheureusement bouleversé de façon importante l'industrie du voyage, occasionnant une diminution significative de la clientèle à notre clinique. C'est avec regret que nous avons choisi de mettre fin officiellement aux opérations de la clinique, le 31 mars 2022. Merci sincèrement aux client.e-s pour la confiance et la fidélité que vous nous avez témoignées tout au long de ces années, ainsi qu'aux infirmier-ère-s, aux médecins et autres employé.e-s qui y ont œuvré au fil des ans.





Comité relève

Merci à cette quinzaine de jeunes professionnel·le·s composant notre Comité Relève. Ces jeunes philanthropes comprennent l'importance de s'impliquer maintenant pour la santé de demain, et font montre d'un grand engagement! Unissant leurs forces, le comité se donne pour mission de sensibiliser et de conscientiser une nouvelle génération de donateur·trice·s à l'importance de soutenir des causes comme la nôtre.

Président

**Youann
Blouin**

Directeur, Relations médias
et communications stratégiques
Cogeco inc.

Vice-présidente

**Émilie
Gosselin**

Directrice marketing
Les services d'hospitalité RIMAP inc.

Secrétaire

**Frédérique
Cannon**

Candidate à la maîtrise
de gestion en finance
Université McGill

**Geoffroy
Barrette**

Courtier immobilier
Engel & Völkers

**Catherine
Binette**

Directrice de comptes
Clark Influence

Vous connaissez quelqu'un voulant s'engager ou vous souhaitez vous impliquer vous aussi? Contactez Viviane Morin au 514 890-8347 ou à viviane.morin.chum@ssss.gouv.qc.ca

Roxanne Boucher

Chef d'équipe
Desjardins

Olivier Gaudreau

Directeur régional
Transport Lac Express (USA) inc.

Victor Gaudreault

Représentant des ventes internes
Dechra

D^{re} Sophie Grand-Maison

Interniste générale
CHUM

Julien L'Épicier

Directeur de production
Locals MTL

Carlos Molina

Directeur, Solutions de gestion
des risques
Banque Nationale Marchés Financiers

Arielle Reeves-Breton

Avocate
Woods S.E.N.C.R.L.

François Roussin

Directeur Multi logements
Boiseries Raymond

Laurent Tremblay

Concepteur-rédacteur
Qolab

Louis-Félix Tremblay

Directeur, Stratégie Financière
Vidéotron

Conseil d'administration

Merci à ces femmes et à ces hommes d'exception qui offrent généreusement de leur temps au sein du conseil d'administration de la Fondation du CHUM. Leur expertise respective et leur dévouement contribuent à notre volonté d'agir activement pour la santé de demain.

Comité d'investissement

Les membres de notre comité d'investissement ont le mandat de garantir l'optimisation de la gestion des placements.

Jean Desmarais

Président du comité, membre indépendant

Caroline Houle, CFA

Membre indépendante

Jean-Frédéric Bérard, CFA

Membre indépendant

Jean-Pierre Couture

Administrateur, Fondation du CHUM

Jérôme Gagné

Membre indépendant

Président

M^e Marc M. Tremblay

[1] [5]

Chef de l'exploitation et des affaires juridiques

Québecor inc. et Québecor Média inc.

Vice-président du conseil

Robert Lafond

MBA, Pl. Fin. [1] [3]

Président, chef de direction

Lafond et Associés

M^e Jules Charette [1] [2]

Associé principal

Norton Rose Fulbright Canada

S.E.N.C.R.L., s.r.l. / LLP

Secrétaire

M^e Emmanuel Grondin

Associé

Norton Rose Fulbright

Canada S.E.N.C.R.L., s.r.l./LLP

[1] Comité exécutif

[2] Comité audit, risques et finances

[3] Comité des ressources humaines, recrutement et gouvernance

[4] Comité évènementiel

[5] Comité de liaison bipartite CHUM — Fondation du CHUM

[6] Comité d'attribution des fonds — Comité paritaire

Anita Ang

Pharmacienne
CHUM

L. Philippe Angers [6]

Ambassadeur philanthrope
Fondation du CHUM

Dr Fabrice Brunet [5]

Président-directeur général
CHUM

Jean-Pierre Couture

M. Sc. [2] [3]
Économiste et gestionnaire
de portefeuille principal
Hexavest

Adam Daifallah

Directeur exécutif principal
Teneo

L'honorable Clément Gascon [3]

Avocat-conseil
Woods S.E.N.C.R.L. / LLP

Martin Gauthier

Président
Sid Lee Montréal et chef mondial
des opérations, associé principal,
Sid Lee

Patrice Groleau

Propriétaire
McGill Immobilier et Engel & Völkers

Michèle Des Groseillers

Secrétaire corporative
Groupe BMTC Inc. et directrice,
Fondation Brault & Martineau

Chantal Leclerc [2] [6]

Associée
Deloitte

Claude Meunier [4]

Porte-parole
Fondation du CHUM

Jean B. Péladeau

Directeur général, données et
performances publicitaires
Québecor Expertise Média

Dr Paul Perrotte [6]

Uro-oncologue
CHUM

Bassam Touchan

MBA, CPA, Pl. Fin.
Conseiller en placement
Financière Banque Nationale
— Gestion de patrimoine



L'ensemble de la fondation aimerait remercier chaleureusement Martin Lavigne, trésorier pendant plus de 10 ans au sein de notre conseil d'administration. Sa contribution aura été significative pour la saine gouvernance et notre croissance.

Nous lui souhaitons une bonne continuation!



État de la situation financière au 31 mars		2022 (\$)	2021 (\$)
Actif	Actif à court terme	6 372 110	5 159 205
	Immobilisations corporelles	266 476	383 519
	Placements à long terme	62 184 074	55 047 835
Total actif		68 822 660	60 564 42
Passif	Passif à court terme	4 255 304	3 862 692
	Passif à long terme	140 223	161 727
Total passif		4 395 527	4 024 419
Soldes de fonds	Fonds général	31 547 566	30 856 962
	Fonds affectés	32 879 567	25 683 081
Total Soldes de fonds		64 427 133	56 540 043
Total Passif et Soldes de fonds		68 822 660	60 564 462
État des résultats pour la période se terminant le 31 mars		2022 (\$)	2021 (\$)
Produits des activités	Philanthropiques	19 684 334	14 072 808
	Activités-bénéfices	2 509 725	1 741 912
	Commerciales	126 957	31 523
	Placements incluant un gain net non réalisé (une perte nette non réalisée)	2 503 699	9 214 666
Total Produits des activités		24 824 715	25 060 909
Charges	Charges des activités	2 222 464	1 440 346
	Charges administratives	3 687 747	2 521 544
Total Charges		5 910 211	3 961 890
Excédent des produits sur les charges relatif aux opérations courantes		18 914 504	21 099 019
Contribution au Centre hospitalier de l'Université de Montréal		(10 793 275)	(11 585 416)
Excédent des produits sur les charges relatives aux activités poursuivies		8 121 229	9 513 603
Perte liée aux activités abandonnées		(234 139)	(86 476)
Excédent des produits sur les charges		7 887 090	9 427 127





Merci à nos donateur·trice·s. Ensemble, nous changeons la vie des équipes et des patient·e·s du CHUM.

1 000 000 \$ et plus

Novo Nordisk
Québecor*

500 000 \$ à 999 999 \$

Famille Jacques Guénette en
mémoire de Diane
Hydro-Québec

100 000 \$ à 499 999 \$

Anonyme (1)
Banque Nationale du Canada
Herbert Black
BMO Banque de Montréal
Brault & Martineau
Robert Carsley
Louis et Suzanne Daubois
Desjardins
Mina, George et Constantin
Drimaropoulos
Famille Chhay Heang Ly
Famille Legault de Mondou
Fer et métaux américains (AIM)
Fondation Caroline Durand
Fondation Courtois
Fondation Edward Peter Gallagher
et Nicole Leclerc
Fondation Famille Godin
Fondation Hewitt
Fondation J.A. DeSève
Fondation Jacques et
Michel Auger
Fondation Mirella et Lino Saputo
Fonds Danielle Grégoire
Fonds d'enseignement en
héματο-oncologie du CHUM
Groupe Brivia
Groupe Dilawri
Medtronic
Radiologie Varad
Radiologistes universitaires
de Montréal
RBC Banque Royale

Saputo

Société des radiologistes
du CHUM

25 000 \$ à 99 999 \$

Anonyme (1)
Accès Recherche Montréal
Allergan
Banque CIBC
Bayer
Behaviour Interactif
Biron Groupe Santé
Boscus
Caisse de dépôt et placement
du Québec
CN
Cogeco
Conseil des médecins, dentistes
et pharmaciens du CHUM
Manon Corbeil
Énergir
Engel & Völkers Montréal
Famille Gaudet-Chartier
Financière Sun Life
Fondation D.G. Hébert
Fondation des pompiers du
Québec pour les grands brûlés
Fondation Fasken Martineau
DuMoulin
Fondation J.B.J. Fortin
Fondation K.M.P. Folla
Fondation Macdonald Stewart
Fondation Marcel
et Rolande Gosselin
Fondation Maurice Tanguay
Fondation Paul Durocher
Fonds Fondation Stéfane
Foumy
L'honorable Michael M. Fortier
Groupe de recherche des
maladies rhumatismales
du Québec
Groupe Marcelle

Groupe Résidences Excellence

Jocelyne Pelletier
et Florin Tofan°
Lefebvre & Benoît
Les amis de Sylvie Lechasseur
Ligue de hockey junior majeur
du Québec
Oeuvres Régis-Vernet
Pfizer Canada
Pomerleau
Rolande Rompré Leduc
Société des Anesthésiologistes
du Centre-Ville
The Joe Neufeld
Family Foundation
The Whitearn Foundation
Toitures Hogue
D^r Ramses Wassef

10 000 \$ à 24 999 \$

Anonyme (5)
158979 Canada
Agence de la santé publique
du Canada
Jacob et Thérèse Attias
Nathalie-Anne Béliveau
Yvon Bouchard
Francesco Carrano
Cascades
CCL Industries
Jules Charette
Claude Chassé
CIMA+
ClearPoint Medical inc.
Réjean et Barbara Cloutier
Corporation AbbVie
Pierre Dion
Jean-Yves Doyon
Danny Drolet
Jonathan Drouin
André Dutrisac
Éditions Goélette
Fondation D^r Sadok Besrou

Fondation Écho
Fondation Lise et Jean Fortin
Fondation Luigi Liberatore
Fonds Fondation
Paul A. Fournier
Jean Fortin
FTM Global
Gloco
Robert Gratton
François Guay
Habitations Sylvain Ménard
Jean-Guy Hamelin
Hart Print
Héroux Levasseur fonds
de bienfaisance
Immeubles Zamora
Johnson & Johnson Vision
Bruce Kent^o
Marcel Knafo
Lamour Global
Michel Languedoc
Jean-Luc et Yves Lapierre
Marc-André Lefebvre
LSR GesDev
Mario Messier
Novartis Pharma Canada
Élaine Piché
Petrovito Family Fund
Planit Construction
D^{re} Jacynthe Rivest
RNC Media
Serge Savard
Servier Canada
D^r Ashok Srivastava
Superteck Experts-Conseils inc.
The John Michael Farhat
Foundation
Tony & Betty Infilise
Family Foundation
Wyndham Hotels and Resorts

1 000 \$ à 9 999 \$
Anonymes (23)

Jerry Addleman
Agences Robert Janvier
Pierre Alary
André Allard
Michel Amyot
Gabriella Andreoni
Ponora Ang
L-Philippe Angers
Paul Arcand
Robert Archambault
D^r Pierre Aslanian
Association des chefs pompiers
de Montréal (ACPM)
Association sociale culturelle
Montallegro de Montréal
AstraZeneca Canada
Michel Baby
André Bannon
Louis Beaucage
D^r Régent L. Beaudet
Raynald Beaudet
Jean Beaudry
François Beaulieu
Bernard Beaulne
D^r Raphaël Bélanger
D^r Sylvain Bélisle
Luc Béliveau
Paul Bellemare
Jacqueline Bellion Brazeau
Josée Beloin
Louis Bennett
Caroline Bernard
D^r Edmond-Jean Bernard
Jean-François Bertrand
BESIDE Média
Gérard Besner
BFL Canada risques
et assurances
Linda Bilodeau
D^r Louis Blair
Jean-Luc Blais
Raymond Blais
Michel Blanchard

Nikolas Blanchette
Richard Blatt
Bluida Foundation
Pierre Boisvert
Dominic Bolduc
Léonard Bolduc
Chantal Bonneau
Marie Bonnette
Monique Bornais
Michel Bouchard
Simon Bouchard
D^{re} Andrée Boucher
Jean-Pierre Boucher
Jocelyne Boulais Chartier
Jean-Marie Bourassa
Sylvie Bourdeau
Charles Percival Bourne
Marc Bouvrette
André Brais
Damase Brissette
Gilles Brisson
Claude Brouillette
D^{re} Julie Bruneau
Brigitte Brunet
Madeleine Brunt Harel
Raoul Buser
C.M. Marin Investments
Sonia Cabbabe Azzouz
Vincenzo Cacciatore
D^r Jean-François Cailhier
Paul Capuano
Alain Cardinal
Serge Carey
Robert Cayer
D^r Pierre-Marc Chagnon
Laure Champagne
Robert Champagne
Serge Chapdelaine
Manon Charron
Olivier D. Charron
Debra Charters Lalonde
Julie Chartrand
D^r Michaël Chassé



Dre Annick Châtillon
 Denis Chaurette
 Manjit Kaur Cheema
 Normand Chevrette
 Francine Cholette
 D^{re} Annick Chouinard
 Marc Chouinard
 Jean Pierre Chrétien
 Alain D. Chung
 Du Chung
 Philip Clappison
 Marie-Ève Clermont
 Jean-François Cloutier
 Monroe Cohen
 Conrad and Denise Cape
 Foundation
 Construction Ricar
 Maurice Conti
 Fleurette Corbeil
 Laurier Corbeil
 Gisèle Corriveau
 D^r Daniel Corsilli
 Yann Cosma
 D^r Tudor Costachescu
 D^r Paolo Costi
 Jean-Baptiste Côté
 Jocelyn Côté
 Gérard Coulombe
 D^{re} Julie Cousineau
 D^r François Coutlée
 D^r Benoît Coutu
 Nicole Damestoy
 Hubert D'Amours
 Louise D'Aoust
 Jean-Yves De Garris
 Maria De Jésus Viana
 Jean De Lavaltrie
 Roch De Serres
 Michelle Decary de Grandpré
 Jean-Nicolas Delage
 Deloitte
 Diane Demers
 Jacques Denizeau
 Robert Dépatie
 Christian Deschênes
 Michel Deserres
 Adeline Desjardins
 Georgette Desjardins
 Monique Desjardins
 Pierre Desjardins
 Serge Desjardins
 Érik Deslandres
 Paul Jr Desmarais
 Michel Desrosiers
 Raymonde Desrosiers
 Pierre Désy
 D^r Stephen Di Tommaso
 Antonino Donato
 Franco Donato
 D^{re} Judy Dorais
 Ketty Doutre
 Marcel Jr Doyon
 Sandra Duarte et Javier
 Sanchez
 Daniel Dubeau
 D^r Marc-Jacques Dubois
 Jacques Dufresne
 Cécile et Ghislain Steve Dugas
 Ghislain Steve Dugas
 Mathieu Duguay
 Jerry Dumont
 Marcel Dupont
 Caroline Dupré
 Véronique Dupuis
 Jean Durand
 Serge Durand
 Miliça Dusl
 Thérèse Duval
 Mustapha Elalaoui
 D^r Stéphane Elkouri
 Robert Elman
 Enertrak - Samir et Ada Trak
 Daryl Erickson
 Ernst & Young
 Marc-André Fabien
 Famille Sabjaly Ahmed
 Diane Favreau^o
 Michel Filion
 Thérèse Fillion
 Financière Banque Nationale,
 gestion privée 1859
 Finloc
 Fondation Alain Paquet
 Fondation Céline
 & Jacques Lamarre
 Fondation de la famille
 Côté Sharp
 Fondation Denise
 et Robert Gibelleau
 Fondation Éclo
 Fondation Famille Bardagi
 Fondation Famille Lavigne
 Fondation Huguette
 et Jean-Louis Fontaine
 Fondation Jodoin Mamode
 Fondation Joseph Brusadin
 Fondation Marie Françoise
 et Marc Beauchamp
 Fondation Rita Henry-Breault
 et Gilles Breault
 Fondation Serge
 et Francine Gadbois
 Fondation St-Germain
 Kavanagh
 Fondation St-Hubert
 Fonds de la famille Nguyen
 Fonds D^r Gaétan Carrier
 et M^{me} Marielle Guimont
 Fonds Pierre Pomerleau
 François Fontaine
 Léo Fontaine
 Denis Forcier^o
 Claude Fortin
 Jeanne-d'Arc Fortin
 Sylvio Fortin
 Francine et Guy^o Saint-Pierre
 Mylène Fugère
 Andrée Gaboury
 Mathieu Gagné
 Laurence Gagnon
 Galderma
 D^{re} Elizabeth Gariépy
 L'honorable Clément Gascon
 Denise Gaudet Gagnon
 D^{re} Christiane Gaudreau
 Pierre Gauvreau
 Pierre Gendron
 Marie France Gervais
 Yolaine Gervais
 Gestion Beaulne inc.
 Gestion XYZ
 Frédéric Gilbert
 Gilles Gingras
 D^r Jean-Marc Girard
 D^r Martin Girard
 D^{re} Marie-Andrée Girard
 Mario Girard
 Annie Giraudou
 André Giroux
 Michel Giroux

Bruno Gobeille
Emilie Godbout
et Philippe Masson
Réal Goulet
Pierre Gravel
Diane Grossman
Groupe Harden
D^r Jean-Gilles Guimond
Ginette Guindon Gervais
Anne Hamilton Smith
Yves Harel
Louis Harris
Alain Harvey
Saima Hassan
Patrick Healy
Gilles R. Hébert^o
Réal Hogue
Sylvain Hogues
David Horlington
Pierre Hotte
Danielle Houde
Renée Houde
Jean-François Houle
Benoît Huppé
Man Hong Huynh
Industries Bonneville
Industries Groom
Investissements Michel Leduc
Investissements Moncalieri
ISOLOGIC
Radiopharmaceutiques
Novateurs
D^{re} Claude-Émilie Jacob
Christian Jacques
France Jodoin
Maurice Jodoin
Joe Magri
L'honorable Daniel Johnson
et Suzanne Marcil
D^r Nikola Joly
Leslie K. Jonas
Marc Jutras
Patrick Jutras
D^r Didier Jutras-Aswad
D^r Pierre I. Karakiewicz
Georges Karam
Daswant Kaur
Matthew Keezer
Sophea Kim
Mitchell Klein

D^r Christophe Kolan
La Factory
La Fondation Savoy
Marcel-Charles Labbé
Johanne Laberge
D^r Dominique Lafrance
Denise Lajoie
D^r Michel Lallier
Claude Lalonde
Daniel Lalonde
Michelle Lamy
Réjean Lanoie
Steven Lao
Jean-Michel Lapierre
Christiane Laplante Chenail
Marie Lapointe
D^r Pierre Laramée
D^{re} Catherine Larochelle
D^r Alexandre Larocque
Sylvain Larose
Solange Latour
Jean-Pierre Laurendeau
Mario Laurin
Eric Lauzon
Marie Michelle Lavigne
Yves Lavoie
Benoit Le Blanc
Louise LeBel Chevalier
Patrick Lebel
Daniel Leblanc
Denis Leblanc
Paul Leclair
Chantal Leclerc
Denise Leclerc
D^r Guy Leclerc
Suzanne Lecompte
Lucie Leduc
Paul Leduc
Normand Lefebvre
Paul Legault
D^{re} Marie-Hélène Lelièvre
Lucie Lemaire
Michèle Lemieux
Michel Lemoyne
Sonia Leopardi
Joanne et John Leopold
Danuta Lepianka
Francine Lessard
Jocelyn Levesque
D^{re} Barbara Lollar

André Longpré
D^{re} Hélène Lord
Doris Lupien
Marie-Andrée Lussier Hynes
Bob Lussier
Racy Ly
Ravine Ly
Vivarath Ly
Patrick Maignan
Luc Major
Michèle Malo
Gauthier Malou
Jean-René Marchand
Josette Marcil
Pierre Marcouiller
Raynald Massé
D^{re} Marie-Hélène Mayrand
Léo McLaren
J.F. McMullan
Tom McOwen
Carole Ménard
Frederique Menard
Marie Ménard
Jean-Guy Mercier
Claude Mérette
Aline Méthot Dagenais
Claude Meunier
Michael Lapolla inc.
Helen Michnowiec
Jean-Philippe Mikus
Chantale Milot
Mireille & Murray Steinberg
Family Foundation
D^r Jean-Philippe Miron
Yvan Miron
Annie Moisan
Melsa Montagne
Claude Moreau
Luc Moreau
François Morin
Jean-Louis Morin
Marc-André Morin
Paula Moser
Joane Mui
Michelle Naud
et Pierre Trépanier
Alain Neemeh
D^{re} Elaine Newman
Yannick Nézet-Séguin
Bang Tam Nguyen



- Dr Paul Van Nguyen
 Jean Yves Noël
 Dr Nicolas Noiseux
 Norman Bercovitch
 Family Foundation
 Nougenco Immobilier
 Elias Noujaim
 Monique Olivier Therrien
 Alain Orvoine
 Yolande Otis-Caron
 et Adélar Caron
 Martin Ouellet
 Francine Ouimet Beaudet
 Myriam Ouimet
 Benoît Panzini
 Diane Paquette
 Pierre Paquette
 Bernard Paquin
 Sarto Paquin
 Robert Paré
 Pierre Parent
 Christian Perras
 Dre Sandy Perreault
 Jean-François Perreault
 Antonia Perrotta
 Dr Paul Perrotte
 Carmen Picard
 Renée Pichoir
 Danielle Piette
 Hughes Pilon
 Serge Piotte
 Placements G.G. Houle
 Plan A Communication
 Yanick Pothier
 Dr Pierre Poulin
 Christian Poupart
 Power Corporation du Canada
 Francine Préfontaine
 Sylvie Préfontaine
 Priscilla and Richard J.
 Schmeelk Foundation
 Gilbert Proulx
 Normand Racine
 Marcel Reid
 Marcel Rémillard
 Thérèse René
 Nicole Rivard Nadeau
 Yvette Robert Ferland
- Johanne Rock
 François Rolland
 Richard Rondeau
 Henri-Paul Rousseau
 Louise Rousselle Trottier
 Roxboro Excavation
 Diane Roy
 Geneviève Roy
 Jocelyn Roy
 Kenneth Samberg
 Giovanni Santoianni
 Martin Sara
 François Sauriol
 Andrée Sauvageau
 Dr Matthieu Schmittbuhl
 Liliane Schneiter
 Daniel Schoen
 Fortunato Sergi
 Services médicaux
 Daniel von Renteln
 Paul Setlakwe
 Arshad Shah
 Sassoon Shahmoon
 Dr Cheng-Han Shih
 Michael Shortt
 Dr Sacha Sidani
 Siemens-Healthineers
 Stéphane Simard
 Dr Emmanuel Sirdar
 Mathieu Sirois
 Dr Richard Soare
 Dre Catalina Sokoloff
 Soprema
 Specified Roofing
 Dr Louis-Georges Ste-Marie
 Steve Sebag and
 Armand Kessous Fund
 Jean St-Pierre
 Robert Talbot
 Kevin Tardif
 Tasia et Photios Kalantzis
 Luc-Normand Tellier
 Hans Terbraak
 Kim Thoan Tran
 Robert Thomas
 Sarah Jane Tobias
 Bassam Touchan
 Paul Tougas
- Denyse Toupin Mineau
 Thi-Thu Hong Tran
 Trattoria Lanni
 Hélène Tremblay
 Marc M. Tremblay
 Serge Tremblay
 Yves Tremblay
 Jean-Pierre Trempe
 Pierre Trempe
 Dr Michel Trudeau
 Francine Trudeau
 Michel Trudeau
 Pierre Trudeau
 André Turcotte
 Claude Turgeon
 Alan Jackson Turner
 UCB
 Céline Vachon Girouard
 Niko Veilleux
 Marc Venne
 Renée Verlaan
 Josée Véronneau
 Dr Jean Vincelette*
 Cam Vo
 Nga Ngoc Vo
 Anna Volpe
 Thiên Dac Vu
 Dr Han Ting Wang
 Mary Wright
 Mohammed Zaari Jabiri
- 500 \$ à 999 \$**
 Anonyme (36)
 France Alarie
 Irving Antonio Alvarado
 Gonzalez
 Simonne Amireault
 Rebecca Sabrina Amsellem
 Bernard Amyot
 Palma Andreoni
 Michel Arcand^o
 Johanne Archambault
 Luc Archambault
 Michel Archambault
 Monique Arduini
 Guy Arsenault
 Michel Asselin
 Michel Aubriot

D^r Robert Aucoin
Marcel Baril
Antoine Bassili
Nicole Beaudoin
Nicole Beaudry
Pierre Bedard
Ginette Bégin
Anne Bélanger
Laval Bélanger
Pierre Belisle
Amélie Béliveau
Jean-Louis Bellat
Luc Benjamin
Gilles Benoît
Lise Benoît
Michel Benoît
Annie Bernard
Françoise Bernard
Françoise Bertrand
Jacques Bérubé
Jaime Gonzalo Betancourt
Richard Bilodeau
Pierre Binette
Suzanne Bisailon
Claude Bissonnette
Horst Bitschofsky
Claude Blais
Guy Boisvert
Étienne Boivin
Alain Bolduc
Claude Bouchard
Jean Daniel Bouchard
D^{re} Lucie S. Boucher
Samia Boudali
Paul Boudreau
Robert Boudreault
D^{re} Danielle Bouffard
Jean-Claude Bouffard
Gail Boulay
Louis Bourassa
Richard Bourbonnais
Marc Bourdon
Luc Bousquet
Serge Brault
Alain Breault
Serge Breton
Raymond Brière
Melissa Brings

D^{re} Suzanne Brissette
Annie Brisson
Julie Brott
Yves Brunet
Emilie Bundock
Anthony Cacciatore
Ivan Cagran
Gérard Camisa
Henri-Jean Candau
Felice Caruso
Christian Castonguay
Vincent Cérat Lagana
Nicole Chagnon
Denis Chalifour
Jean Charest
André Charrière
Gilles Chatel
Luc Chauvin^o
Aline Chénard
Cyrille Chiasson
Esteban Chornet
Maria-Mercedes Chornet
Michel Chrétien
Josie Ciccotelli
Richard William Cleary
Gilles Clément
Réjean Cloutier
Johanne Comeau
Dale Congram
Denis Cormier
Claire Corriveau
Claude Cossette
Claire Côté Robert
Louis Coupal
Yvon Cousineau^o
L'honorable Jean Crépeau
Carmen Crépin
Élisabeth Crête
André Cyr
David Cytrynbaum
Gérard Daigle
Manon Dalpé
Émile Dansereau
Sarha Darveau
André De Bellefeuille
Guy De Sève
Claude Deland
Camil Deluca

Germain Denommée
Laurent Déry
Francine Desbiens
Rita Desjardins Baril
Doris Desmarchais Rivard
Jean-Jacques Després
Jean-François Desrochers
Augustine Desrosiers
Julie Desrosiers
Sonia Desrosiers
Danyel Dessureault
Michelina Di Iorio
To Quyen Diep
Xuyen Linh Diep
Mai Dong Phan
Francine Doray
D^{re} Mariana Dragoeva
Jacques Dragon
Ghislain Drapeau
D^{re} Martine Lafleur
Bernard Drolet
Diane Drouin
Jean-Claude Drouin
Michel Drouin
Yen Du
François Ducharme
Martin Dufresne
Sylvain Dufresne
Denis Dumas
Robert Dupont
Philippe-Olivier Dutrisac
Dimitrios Elmaliotis
Nancy Fadda
D^{re} Emilia Liana Falcone
Denis Faucher
Stéphane Fillion
Ann Foley
Fondation Société
manufacturière et de
distribution fiable
Guy Fontaine
Marie-Paule Forand-Bolduc
D^r Claude Fortin
D^r Simon Fortin
Gilles Fortin
Jean-Claude Fortin
D^r François Fugère
D^{re} Francine Gaba



Alain Gadbois°	Monique Jérôme-Forget	Michel Legrand
Hélène Gagné	Alyssa Jetha	Sylvie Lemaire
Laurence Gagnon Migauskys	Adam Jirovec	Andrée Léonard Vallée
D ^{re} Madeleine Gagnon	Patrick Jobidon	Gisèle Lepage Riendeau
Jean-Jacques Gagnon	Martin Joly	Louis Bernard Lépine
Patricia Gagnon	Dara Jospe	René Lescoat
Jean-Yves Gaudette°	Michel Kassar	Manon Lessard
Brigitte Gauthier	Deborah Kastner	Diane Levac
Micheline Gauthier	D ^r Daniel Kaufmann	Suzanne Levasseur
Victor Gauthier	Albert Khan	Louis Lévesque
Francine Gervais	Joseph Khouri	Dominique L'Heureux
Gabriel Gervais	Albert Labelle	D ^r Richard Longtin
Robert Giguère	Jean-Paul Labelle	D ^{re} Anne Lortie
Pierre Giraldeau	D ^{re} Louise-Geneviève	Diane Lussier
Jocelyne Girard	Labrecque	D ^r Marc Lussier
Pierre H. Girard	Alain Lacasse°	Magella et Carmen L. Girard
Philippe Giroux	Michel Lafetière	Vivianne Majeau
Jean Godin	Jean-Pierre Lafleur	Tommaso Marcantonio
Ara Gossian	France Lafortune	Claude Marcil
Paul Gourdeau	Jocelyne Laframboise	Frank Mariage
Simon Grandjean Lapierre	Claude Lamarre	Marie-Chantale Marion
Marie Nicole Grand-Pierre	Edwin Lambert	Frederic Martel
Jean Granger	Françoise Lamond	Xeno Martis
Micheline Gravel	Gilles Langevin	Peter Massarelli
Raymond Gref	Julienne Langlois Levesque	D ^r Jean-Michel Masse
David Gregory	Frédéric Lanoie	René Massicotte
Carolyne Grenier	Manon Lapalme	Lidia Matani Torretti
Gisèle Grenier	André Laparé	Katerina Matheos
Pierre Grenier	Lise Lapointe	Luc Maurice
Luc Grisé	Serge Lapointe	Louise McEvoy Horlington
Dominique Gros	Richard Larocque	Micheline Ménard Clément
D ^{re} Louise Guay	Michel Larouche	Lucille Ménard
Laurette Guillaume Boyer	Raymond Laurendeau	Pierre Messier
Michel Guindon	Claude Laurin	Rodrigue Michaud
Claude Hallé	Pierre Laurin	D ^r Pierre C. Milette
Céline Hamel	Dary Lavallée	Jean-François Milette
Pierre Hamel	Gisèle Lavoie	Colette Miron Sarrazin
David Handley	Marc Lebeuf	Carlos Molina
Lucille Harrisson Beauchemin	François Leblanc	Dominique Monet
Denyse Hébert	Eric Leblond	Véronique Monfette
Richard Hébert	Marie Leclair	Manuel Carlos Morais
Ahmed Houacine	Michel Leclair	Béatrice Morf
Hélène Houde	Thérèse Leclerc Bussière	Dominique Morin
Bertrand Houle	Alain Leclerc	Georges E. Morin
Joseph Hubert	Gaston Leduc	Érik Morissette
Thi Cam Huyen Bui	Archon Lee	Kevin Murphy
Carole Imbeault	D ^{re} Francine Lefebvre	Raouf Naggat
Chantal Jacquier	Jean-François Legault	Marie-Josée Neveu

Dang Minh Nguyen
Dang Tho Nguyen
D^{re} Diem Quyen Nguyen
Phi Nga Nguyen
Maryse Nichols
Marek Nitoslawski
Rita Darkowah Nkansah
Éric Noël De Tilly^o
Willy Noelmans
Pierre Nollet
Johanne Norchet
Monique Normandin
Louise O'Connell
Pierre Ostiguy
Roger Pagé
Gilles Palardy
Yves Papineau
Emilie Paquin-Holmsted
Pierre Paré
Lucie Parent
Réjean Parent
René Patenaude
Michel Patry
Laurent Pefferkorn
Louis Pelletier
Junzheng Peng
Alban Perrier
Claude Perrotte
Antonietta Petillo
Thi Phuong Dung Pham
Van Thi Pham
Diane Pharand
Cécile Pilon
Denis Plouffe
Pierre Poirier
Carole Poisson
Pierre Poulin
Luce Pouliot Trépanier
André Poupart
Marie-Claire Poupart
Billee Athalansy Praseuth
D^r Ignacio Prieto
Yves Quintal
Joseph Rabbat
Franc Rajbar
Keith Rennie
Jean Richard
Sébastien Richemont

Alexander Riddell
D^r Francois Riendeau
Louis-Marie Riopel
Fernand Rioux
Michel Rioux
Silvia Rivas
Luc Rivest
Caitln Rose
Morris Rotstein
Camille Roy
Yves Roy
Josée Sabourin
Yves Saint-Germain
Rachidé Salame
Georges Salib
David Samain
Christian Samoissette
Paul Sara
Saul S. Abracen
& Family Foundation
François Sauvageau
Louise Sauvageau
Mario Sauvé
Lise Savard
Roger Savignac
Caroline Savoy
Christiane Sénécal
André Shareck
Lyne Sheridan
Louis Simard
Michael Smith
Sithol Sok
Marianne Sorn
Pierre St-Cyr
Luce St-Germain Piché
Joanne St-Germain
Denis St-Onge
Andrée Sylvain
Alexandre Taillefer
Ah Ti Tan
Monette Tang Koon Cheong
An Tang
Emmanuel Tani-Moore
Filomena Tavares Valente
André Tellier
Joan Thornton McLeod
Richard Tisseur
Arlene Tolensky

Barbara Tomassini
Thanh-Thao Ton-Nu
D^{re} Cécile Tremblay
Marcelle Tremblay
Philippe Trolliet
D^{re} Solange Trudeau
Thi Phuong Lan Truong
Michel Turcotte
Nicole Turcotte
Pierre Paul Turgeon
André Turmel
Quang Van
Pascal Van-Houtte
Gilles Vanier
José Jésus Vega Solis
Marie Josée Veilleux
Jean Venne
André Viau
Ginette Viger Deblois
Jean Villeneuve
Claude Whiting
Koy Fa Wong Sui Cheong
Betty F. Wong
Roland Worms
Mohamed Yousfi
Monica Zausch
Kouame Zian Kouacou



Successions

Rendons hommage à toutes les personnes qui nous ont quittés et qui ont choisi d'inclure un don à la Fondation du CHUM dans leur succession.

Jean-Pierre Bertrand

Guylaine Bisailon

Rita Bourbonnais

Claire Côté

Jean Guénette

Jean Paul Guérin

Linda Harvey

Jean B. MacLeod

Françoise Lachance

Alain Rhéaume

Merci à nos partenaires

La Fondation du CHUM est chanceuse de pouvoir compter sur des entreprises de cœur qui s'impliquent activement pour la santé de demain. En s'associant à la Fondation, elles démontrent leurs valeurs philanthropiques tout en exploitant un partenariat avantageux de manière imaginative et stratégique.

Partenaires

Avec Plaisirs Traiteur
Banque Nationale
Gestion privée 1859
Bell Textron Canada
limitée
BMR
Bôsapin
Carlsberg
Club Piscine Super
Fitness
Collectif Santé
Montréal
Eisai

Engel & Völkers
Équipe Lefrançois
Royal LePage
Ewool
EY
Factry
Financière Banque
Nationale Groupe
Lalonde-Doyon
Groupe Brivia
IG Gestion de
patrimoine

Lamcom
Lefebvre & Benoît
LivaNova Canada
LSR GesDev
Marie-Yvonne Paint
Metro
Norton Rose
Fulbright
Pomerleau
Québecor
RBC Marchés des
Capitaux

Soprema
Sunovion
Pharmaceuticals
Canada inc.
Superteck
Toitures Hogue
TOTEM
UCB Canada inc.
Vidéotron
Voyages Jean-Pierre

Partenaires de biens et services

Acosta
Alaskan
Alice & Theo
Attitude Living
BESIDE Magazine
Bicycles Quilicot
Bleu Homard
Bougies de Charroux
CA LEM
Caribou Magazine
CIBC
Laiterie de
Coaticook Itée
DevMcGill
Eska
Espace Garage Plus

Fairmont Le Reine
Elizabeth
Festival Musique
de Chambre
Finloc
Fondation
Pointe-à-Callière
Fumoirs Gosselin
Genie MTL
Go-Van
Groupe Park Avenue
Honeywell
Hot Poc
Imperia
Condominiums
JC Perreault

Jean Coutu
Jergens
Les folles qui
popotent
Les importations
Edika
Les industries Groom
LJT Avocats
Loop Mission
Lou-Tec
Maison Orphée
Mansfield
Marcelle
Marché Goodfood
Mauve Bonbon
Mumm Napa

Nos cabanes
OMNIA Technologies
Pat BBQ
Production DxD
Robin des bas
Ruby Brown
SnackPow
Solotech
Super Hogue
Taste Italy
TKNL
Groupe TVA
VanLife MTL
Veolia
Y Kombucha



Une chance que vous êtes là!

C'est grâce à la générosité de donateur·trice·s comme vous et au travail d'une équipe aussi performante que dévouée que notre Fondation a eu autant d'impact sur les équipes et les patient·e·s du CHUM cette année.

À vous qui avez su faire la différence, merci du fond du cœur!

Fondation du CHUM
465, rue McGill, bureau 800, Montréal (Québec) H2Y 2H1
1 866 DON-CHUM (1 866 366-2486)

fondationdutchum.com/facons-de-donner

Suivez-nous sur Facebook! facebook.com/FondationCHUM

