



CHUM 
FONDATION

Agir plus vite
que la maladie

RAPPORT
ANNUEL

2024-2025

TABLE DES MATIÈRES





La Fondation du CHUM, ensemble pour agir plus vite que la maladie 2

- Mots d'introduction 2
- Ensemble pour bâtir l'avenir de la santé 5
- L'année en un coup d'œil 5

Votre générosité : une force transformatrice 6

- Legs transformationnel : 32 M\$ pour propulser la santé de précision 6
- Excellence et humanisation des soins 8
- Des équipements dernier cri 9
- Une recherche de haut calibre 11
- Un enseignement de pointe 14

Notre communauté engagée 16

- Donatrices et donateurs 16
- Évènements signatures 22
- Gestes inspirants 24
- Initiatives de notre communauté 25
- Bénévoles 28

Une année financière fructueuse 32

- Répartition des contributions 32
- États financiers 33

Liste des donatrices, donateurs et partenaires 34

- Promesses de don testamentaire ou de police d'assurance vie 34
- Successions 35
- Donatrices et donateurs 36
- Partenaires et commandites 41

LA FONDATION DU CHUM, **ENSEMBLE POUR AGIR PLUS VITE QUE LA MALADIE**



— **Marie-Line Beauchamp**,
présidente du Conseil
d'administration de la
Fondation du CHUM



— **Pascale Bouchard**,
présidente et
directrice générale de
la Fondation du CHUM

Une année extraordinaire à bien des égards

Cette année restera gravée dans l'histoire de la Fondation comme l'une des plus marquantes. Exceptionnelle par ses résultats, mais surtout par l'élan collectif qui l'a portée, dans un contexte pourtant exigeant.

Grâce à vous, nous avons remis **17 395 291 \$** au Centre hospitalier de l'Université de Montréal (CHUM) et à son centre de recherche.

Il s'agit d'un accomplissement sans précédent! Et ce n'est pas tout...
Votre engagement a contribué à amasser un total incroyable de **36 946 440 \$** — un record depuis la création de la Fondation.

Au sommet des moments forts de ces 12 derniers mois se trouve un geste d'une émouvante générosité : **le don testamentaire de 45 M\$ de feu Paul Durocher**, un philanthrope d'exception. Son legs, le plus important jamais reçu par notre Fondation, vient amplifier notre capacité à faire évoluer un rêve audacieux — celui de la santé de précision — en réalité. Il témoigne de la confiance que la vision du CHUM peut devenir un moteur de changement pour tout le système de santé.

En plus de cet héritage transformationnel, c'est toute notre communauté qui s'est mobilisée avec une énergie admirable en dépit des obstacles : une grève de Postes Canada, un contexte économique précaire, des bouleversements à l'échelle mondiale. Malgré tout, nos donatrices, donateurs, partenaires et bénévoles ont fait preuve d'une résilience et d'une solidarité exemplaires.

Merci à celles et ceux qui contribuent activement au succès de notre campagne majeure **Agir plus vite que la maladie**. Celle-ci progresse de

manière remarquable et se trouve en excellente position pour dépasser ses objectifs. Elle illustre la puissance du travail collectif et l'impact déterminant du leadership philanthropique — deux éléments qui sont également au cœur de nos événements rassembleurs.

De telles réussites ne pourraient se produire sans une collaboration soutenue avec le CHUM, dynamisée par l'arrivée de Marie-Eve Desrosiers à sa direction générale. D'année en année, les liens se resserrent entre la Fondation et le personnel dévoué du centre hospitalier et de son centre de recherche, favorisant une synergie nouvelle qui nous fait entrevoir l'avenir avec beaucoup d'enthousiasme. Enfin, nous tenons à souligner le travail remarquable de l'équipe de la Fondation, qui ne ménage aucun effort pour que notre mission s'accomplisse.

Vous avez toute notre gratitude.





— **Marie-Eve Desrosiers**,
présidente-directrice
générale du CHUM

Là où naît l'audace, la générosité ouvre la voie

Le système de santé québécois traverse actuellement une transformation majeure, voire historique, notamment avec la création de Santé Québec. Cette période de transition, bien qu'elle bouscule nos repères, nous appelle collectivement à faire preuve d'agilité, à repenser nos façons de faire et à miser plus que jamais sur l'innovation et la collaboration.

Au CHUM, plus de 500 000 visites sont effectuées chaque année, témoignant de la confiance de la population envers une communauté de 19 600 personnes engagées et rassemblées au nom d'une même mission : **offrir à la population les meilleurs soins, ensemble et avec humanisme, grâce à la force de la recherche, de l'enseignement et de l'innovation.**

Portées par l'audace et la bienveillance, nos équipes font bien plus que soigner : elles transforment des idées ambitieuses en percées concrètes, repoussent les limites du savoir et contribuent à réinventer un système de santé à la hauteur des défis d'aujourd'hui.

Si cette ambition devient réalité, c'est grâce, entre autres, aux 27 années d'engagement soutenu de la Fondation du CHUM et de la générosité de ses donatrices et donateurs. **Dans cette période de grands changements, la philanthropie s'affirme plus que jamais comme une force vive, un levier d'impact. Elle ne se contente plus de répondre aux besoins : elle est un véritable catalyseur de changement.**

Chaque don est une étincelle qui fait naître des projets novateurs, propulse la recherche et permet l'accès à des technologies de pointe, et ce, pour améliorer la vie des patientes et patients, aujourd'hui et pour les générations futures.

Grâce à ce soutien indéfectible, le CHUM consolide sa position de leader mondial en santé et se distingue par son engagement envers l'innovation, la recherche, la formation et l'excellence clinique.

Ensemble, nous pouvons surmonter tous les défis et bâtir un avenir où les découvertes scientifiques deviennent des solutions tangibles, où chaque geste philanthropique contribue à façonner un monde en santé pour notre communauté.

**À celles et ceux qui choisissent
de marcher à nos côtés : merci.**

**Votre confiance est le moteur
de notre action. Ensemble,
nous transformons l'élan de
solidarité en impact réel.**

Ensemble pour bâtir l'avenir de la santé

Depuis plus d'un quart de siècle, vous écrivez l'histoire du CHUM avec nous. Vous faites partie d'une communauté passionnée et déterminée à constamment repousser les limites des soins, de la recherche et de l'enseignement au CHUM.

C'est grâce à votre solidarité et à votre générosité qu'il peut jouer son rôle de pilier du système de santé. Vous donnez à ses équipes les moyens d'innover, d'avancer et de rester à la fine pointe du savoir dans une foule de domaines, là où chaque découverte est une promesse de changer des vies.

L'année en un coup d'œil

36 946 440 \$ amassés au total grâce à votre générosité

17 395 291 \$ remis au CHUM et à son centre de recherche

Poursuite d'une campagne majeure visant à amasser **200 M\$**



25 200 donatrices et donateurs :

- **20 969** annuels, dont **2 029** qui contribuent mensuellement
- **176** majeurs
- **30** ayant fait une promesse de don testamentaire ou de police d'assurance vie

3 cercles de donatrices et donateurs, réunissant **741** membres

3 activités-bénéfice signatures, réunissant **3 763** participations

22 collectes de fonds organisées par notre communauté

- **775 765 \$** amassés, dont plus de **45 %** par des équipes du CHUM

5 entreprises ayant remis une part de leurs profits à notre cause

37 employées et employés

118 bénévoles, dont **78** bénévoles d'affaires



VOTRE GÉNÉROSITÉ : UNE FORCE TRANSFOR- MATRICE

Encore cette année, vos dons ont aidé les équipes du CHUM à se rapprocher de leurs ambitions et à façonner la médecine de demain.

Voyez comment nous transformons ensemble le CHUM et notre système de santé, un don à la fois.

Legs transformationnel : 32 M\$ pour propulser la santé de précision

Imaginez un monde où chaque personne atteinte d'un cancer recevrait un traitement conçu spécifiquement pour elle — ciblé, efficace et adapté à son profil génétique unique. Imaginez qu'on soit capable d'anticiper un infarctus avant le moindre signe, de prévenir la maladie d'Alzheimer et de soulager durablement toute personne souffrant d'une dépression par le biais de parcours de soins taillés sur mesure, guidés par des données probantes.

Grâce aux soins personnalisés, façonnés pour épouser l'unicité de chaque individu, qui sont la pierre angulaire de la santé de précision, ces avancées ne relèvent plus du rêve. Elles sont à notre portée. Et demain, elles pourraient devenir la norme.

Du legs transformationnel de 45 M\$ de M. Paul Durocher, 32 M\$ sont dédiés à la **Stratégie de santé de précision du CHUM**. Avec cette contribution sans précédent, le CHUM franchira au cours des prochaines années une étape décisive afin d'amener cette approche novatrice au chevet des patientes et patients de chez nous. Une approche qui offre :

- une meilleure prévention des maladies;
- des diagnostics plus précis et plus rapides;
- des soins et des traitements personnalisés en fonction du profil unique de chaque individu et de ses besoins;
- des résultats supérieurs en matière de santé à court, moyen et long terme.

Cet héritage promet d'agir comme un levier puissant. Il placera les équipes du CHUM en position de force pour obtenir des subventions majeures, et ainsi avancer avec encore plus d'assurance et de moyens.



Ce don majeur fait partie d'un **don posthume exceptionnel d'un montant total de près de 150 M\$ réalisé par M. Paul Durocher**, versé à quatre fondations montréalaises, soit la Fondation du CHUM, la Fondation de l'Institut de Cardiologie de Montréal, la Fondation de l'Hôpital St. Mary ainsi que la Société de Saint-Vincent de Paul de Montréal.

À propos de monsieur Paul Durocher

Né à Montréal en 1929, M. Paul Durocher a grandi pendant la Grande Dépression dans une famille modeste de neuf enfants. Le mécanicien de formation est devenu entrepreneur en série au sein d'une multitude d'industries. Il a bâti sa fortune à partir de rien et a versé des contributions, souvent anonymes, à de nombreuses causes tout au long de sa vie.

Au crépuscule de sa vie, M. Paul Durocher s'est départi d'une part importante de ses actifs et a su faire fructifier le produit de la vente afin de maximiser son legs aux fondations choisies. Des projets pour façonner la médecine de demain — mais également pour améliorer la vie de nombreuses personnes au quotidien — pourront notamment voir le jour grâce à son appui.

Toujours soucieux d'aider les plus vulnérables, M. Paul Durocher était un homme humble et discret qui ne cherchait pas les hommages. Toutefois, l'exceptionnalité de son don — tout comme celle de sa vie, empreinte d'un profond engagement envers la collectivité — mérite d'être soulignée.

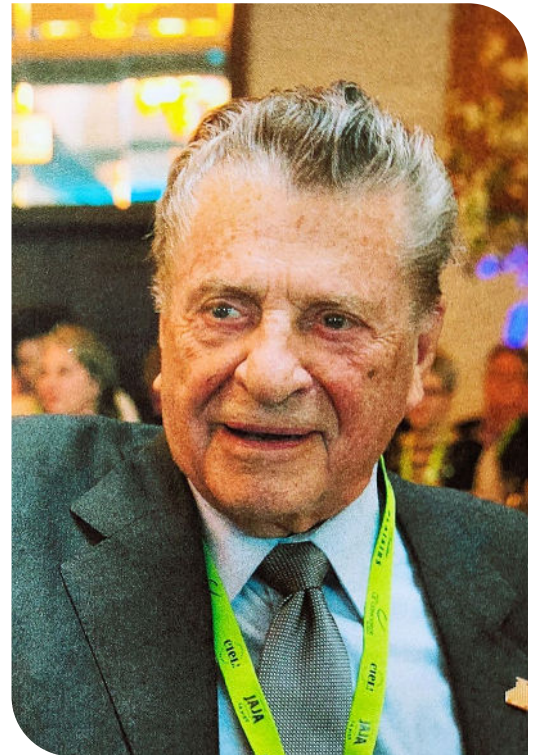

Une reconnaissance à la hauteur de l'homme

Le 27 novembre 2024, un évènement spécial a été organisé pour souligner la contribution historique de M. Paul Durocher. Les invités ont pu en apprendre davantage sur la Stratégie de santé de précision du CHUM, tout en découvrant, à travers le témoignage touchant de son neveu Claude St-Jean, l'homme exceptionnel qu'il était.

Ce moment chargé d'émotion a aussi été l'occasion d'annoncer que l'entrée du CHUM située sur la rue Viger Est portera désormais le nom de « L'entrée Paul-Durocher », en hommage à son engagement remarquable.

Excellence et humanisation des soins

Unité des soins palliatifs

240 000 \$ sur 3 ans

Proposer une diversité de soins — **musicothérapie, art-thérapie, massothérapie, service de coiffure et téléviseurs dans chacune des dix chambres...** — en complémentarité aux soins médicaux apportant paix et réconfort aux personnes accueillies par l'Unité de soins palliatifs.

« Ma mère a été prise en charge avec une telle délicatesse par toute l'équipe! C'était un soutien physique et moral incroyable, pour elle comme pour moi. Moi qui ai toujours été mal à l'aise dans les hôpitaux, j'ai appris à faire confiance. Me sentir rassurée et soutenue dans un moment aussi difficile, ça a été un vrai cadeau. »

— **Julie Brosseau Doré** a accompagné sa maman, Ghislaine, aux soins palliatifs.

« Notre équipe dévouée, soucieuse du bien-être des patients et de leurs proches, est en constante réflexion pour améliorer son offre. Même en milieu hospitalier, nous faisons tout pour créer un environnement empreint d'humanité et de réconfort, à l'image des maisons de soins palliatifs. »

— **Gabrielle Maliha**, psychologue en oncologie et aux soins palliatifs

La zoothérapie pour apaiser les douleurs et l'anxiété des personnes en fin de vie

C'est ce que rend possible un don de Beneva. Accompagnés par des bénévoles, des animaux affectueux apportent douceur et réconfort aux patientes et patients, à leurs proches et aux équipes soignantes, même dans les moments les plus difficiles.

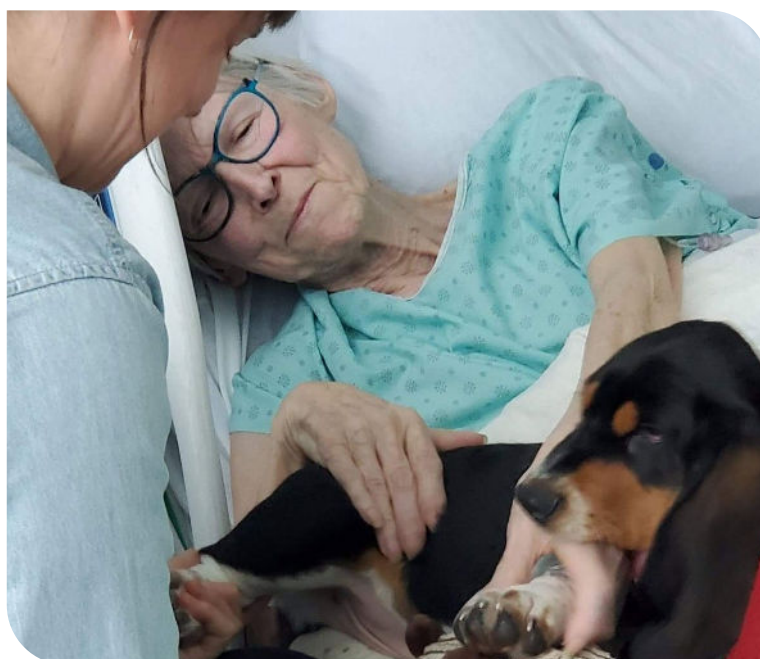

Maintenir le lien avec ses proches, même hospitalisé

150 000 \$

Financer l'achat de **100 tablettes iPad**, ainsi que leurs accessoires, pour permettre aux patientes et patients hospitalisés au CHUM de se divertir, mais surtout, pour les aider à communiquer avec leurs proches pendant des moments où le contact avec une personne chère, même à distance, peut faire toute la différence.

Centre de gestion de la douleur

25 000 \$

Intégrer mieux-être et expression de soi au parcours de soins, par le biais de **cours de gymnastique sur chaise, de yoga, et d'ateliers de créativité.**

« J'ai vécu ma grossesse en étant en situation de handicap, tout en composant avec de la douleur chronique sévère. Par peur de nuire à mon bébé, je n'osais plus prendre de médicaments. Au Centre de gestion de la douleur du CHUM, j'ai été prise en charge rapidement. Mon anesthésiologiste a su comprendre mes besoins et mon souhait de ne courir aucun risque pour mon enfant. Elle m'a écoutée avec une grande sensibilité, sans aucun jugement, et a fait toutes les recherches nécessaires pour m'aider à traverser cette étape si importante. »

— **Emmanuelle Champagne**, patiente vedette de la campagne majeure Agir plus vite que la maladie

Des équipements dernier cri

200 000 \$

Offrir aux patientes et patients aux prises avec des douleurs chroniques résistantes aux traitements pharmacologiques une nouvelle alternative dans leur parcours de soins avec un **appareil de stimulation transcrânienne**. Ce type de traitement non invasif, qui sera offert par la Clinique de gestion de la douleur, s'inscrit dans un continuum de soins et pourrait, pour certaines personnes, éviter que l'on doive recourir à une chirurgie plus invasive.

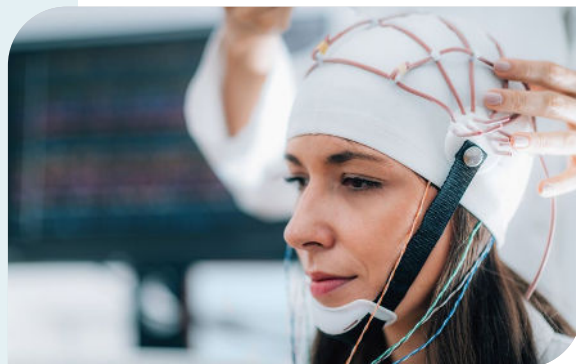

116 000 \$

Visualiser les veines en temps réel grâce à l'acquisition de **trois appareils d'échoguidance**.

Grâce à vos dons, cette technologie permettra au personnel infirmier de poser plus facilement et avec précision les cathéters nécessaires aux traitements intraveineux. En plus d'améliorer l'efficacité des interventions, cet achat s'inscrit dans une initiative novatrice visant à réduire les délais de traitement, à prévenir les complications comme les infections ou les thromboses et à rehausser la qualité et la sécurité des soins — tout en optimisant les ressources et les coûts.

47 560 \$

Révolutionner l'étude et la surveillance de la santé cardiaque des femmes à la Clinique Cardio F avec l'aide d'un système cardiovasculaire avancé, **Coroventis CoroFlow**, capable de fournir des diagnostics plus précis.

Le CHUM devient l'un des rares centres du Québec doté de cet équipement, qui jouera un rôle clé tant dans les soins que dans la recherche.

40 000 \$

Planifier plus efficacement les chirurgies du foie grâce au logiciel **Synapse 3D**. Cette technologie d'analyse d'imagerie médicale reconstruit virtuellement l'organe de la personne traitée en 3D en plus d'en calculer précisément la volumétrie. Résultat : des chirurgies plus sécuritaires et précises pour les patientes et patients opérés.

7 000 \$

Améliorer le confort des personnes traitées à la Clinique de neuromodulation psychiatrique, où un **fauteuil de traitement TRIAD** ergonomique favorise maintenant la détente pendant les longues séances.

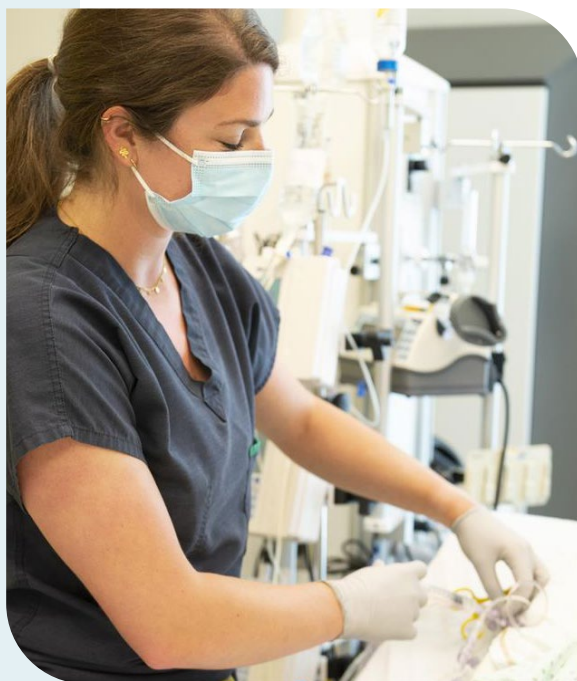

Une recherche de haut calibre

Recruter l'excellence pour propulser la science

Un engagement exceptionnel de **8 750 000 \$ de la Fondation Courtois** aidera le Centre de recherche du CHUM (CRCHUM) à renforcer son pouvoir d'attraction et à propulser les idées les plus prometteuses, en permettant notamment :

- à des chercheuses et chercheurs de haut niveau de relancer sans délai leurs activités de recherche par des fonds de démarrage bonifiés et compétitifs;
- l'octroi de fonds de démarrage avantageux en recherche fondamentale et dans d'autres secteurs de recherche à des chercheuses et chercheurs en début de carrière;
- la création d'un programme de bourses pour attirer les meilleurs stagiaires postdoctoraux.

Ce geste inspirant donne également au CRCHUM les moyens d'accroître sa masse critique de scientifiques, d'augmenter le volume de recherches fondamentales et leur transfert en phase clinique et en pratique, de multiplier les découvertes médicales et d'amplifier l'impact des avancées scientifiques bien au-delà de ses murs.

En offrant un environnement de recherche attractif, tout en mettant en valeur l'innovation québécoise, le CRCHUM renforcera sa position de leader auprès des plus grands talents d'aujourd'hui et de demain.



Grâce à vous qui soutenez son centre de recherche, le CHUM s'est taillé une place **parmi les 10 meilleurs hôpitaux de recherche au Canada.**

Selon le palmarès 2024 de *Canada's Top 40 Research Hospitals*, dévoilé par *Research Infosource*, il se classe au 10^e rang à l'échelle nationale, et au 2^e rang au Québec.





1 717 725 \$ sur 5 ans

Amener chez nous une technologie alliant imagerie de pointe et intelligence artificielle (IA) au service des personnes atteintes de diabète de type 2 : **ImagingT2D**.

Ce nouvel outil permettra aux spécialistes d'observer plus précisément le fonctionnement des organes touchés par le diabète de type 2 — une maladie complexe et sournoise.

Portés par le consortium ImagingT2D, dans le cadre duquel le CHUM collabore avec le CHU de Sherbrooke et des laboratoires réputés des Pays-Bas, ces travaux ouvriront la voie à une détection plus rapide des complications du diabète de type 2 et à des interventions mieux ciblées.

Fonds Guy Lafleur : 1 M\$ pour l'oncologie de précision

Quatre équipes de recherche, soit celles du D^r Bertrand Routy, du D^r Simon Turcotte, de la D^{re} Isabelle Bourdeau et de la D^{re} Arielle Elkrief, bénéficient chacune d'un financement de **250 000 \$** pour poursuivre leur projet en oncologie de précision. Ces bourses sont soutenues par vos dons faits au Fonds Guy Lafleur et par un appui de 500 000 \$ de l'Institut du cancer de Montréal.



« L'oncologie de précision adapte les traitements aux caractéristiques génétiques et moléculaires propres à chaque patient et à son cancer. Elle permet déjà de proposer des thérapies plus ciblées, plus efficaces et mieux tolérées, tout en augmentant les chances de succès. Mais ce n'est là qu'un début : son potentiel pour transformer la prise en charge du cancer est immense et encore largement inexploré. »

— **Anne-Marie Mes-Masson**, coresponsable du Programme Guy Lafleur au CRCHUM

« Derrière chaque découverte qui sauve des vies, il y a des années de recherche et de rigueur scientifique. C'est seulement avec un financement à la hauteur de leurs ambitions que les équipes peuvent transformer leurs idées en avancées médicales tangibles. »

— **D^r Antoine Desilets**, coresponsable du programme Guy Lafleur au CRCHUM

Prévenir la dépression en étudiant des cellules du cerveau

Un montant de **174 000 \$** a été remis au laboratoire de Ciaran Murphy-Royal, dont l'équipe étudie l'influence du stress sur les astrocytes, des cellules non neuronales essentielles au bon fonctionnement du cerveau.

Le chercheur, qui s'intéresse à la prévention des troubles mentaux comme la dépression, veut aussi comprendre comment les antidépresseurs agissent sur les astrocytes. Ses travaux pourraient, par exemple, aider à rendre ces traitements plus efficaces.

Sclérose en plaques : agir sur le microbiote intestinal pour freiner l'inflammation

Un projet de recherche de la D^{re} Catherine Larochelle, qui bénéficie de votre soutien à hauteur de **25 000 \$** cette année, pourrait permettre de développer une approche nutritionnelle ciblée pour les personnes vivant avec la sclérose en plaques.

L'équipe de D^{re} Larochelle examine l'effet d'une restriction en méthionine — un acide aminé présent en quantités élevées dans les régimes occidentaux — sur les bactéries intestinales et les marqueurs immunitaires chez des participantes et participants sains. Son objectif? Confirmer chez l'humain la possibilité d'atténuer l'inflammation par une intervention nutritionnelle.



Un enseignement de pointe

155 000 \$

Contribuer au **programme de bourses de perfectionnement et de fellowship** du CHUM.

Ce programme est financé grâce à une collaboration unique entre le Conseil des médecins, dentistes et pharmaciens du CHUM (CMDP), la Fondation et les divers départements du CHUM impliqués. Il a pour but de permettre à la relève en santé d'obtenir des compétences de pointe et une expertise de haut calibre. Il favorise également un recrutement d'excellence, pour le plus grand bénéfice des patientes et des patients.

150 000 \$ sur 3 ans

Financer un **nouveau programme de bourses en inhalothérapie**, visant à rendre le CHUM encore plus attractif pour les meilleurs talents qui étudient dans ce domaine.

40 000 \$

Renforcer la **formation et le perfectionnement des fellows en médecine d'urgence**.

19 390 \$

Plonger les résidentes et résidents en cardiologie dans une **formation immersive par simulation**, afin de les préparer aux réalités cliniques qui les attendent.

6 672 \$

Soutenir la formation du personnel infirmier œuvrant auprès des personnes atteintes de cancer, par l'entremise d'un **séminaire spécialisé de l'Association québécoise des infirmières en oncologie**.

4 000 \$

Permettre aux équipes du CHUM de **sensibiliser les nouvelles mamans aux enjeux de santé mentale** et de leur offrir des outils concrets pour mieux y faire face.



De la vision à l'action : les premiers effets d'une contribution majeure

L'an dernier, on vous annonçait une contribution totale de **1 450 000 \$ sur trois ans**, accordée par notre Fondation à la Direction de l'enseignement et de l'Académie du CHUM (DEAC).

Ce montant d'envergure a pour but d'accélérer le développement de la relève et des équipes dans leur capacité à créer et à intégrer les dernières connaissances et innovations en milieu réel.



En 2024-2025, un premier versement de 450 000 \$ a permis, entre autres :

- d'appuyer les premières étapes de divers projets en lien avec notre campagne majeure. Par exemple, le Centre d'excellence en apprentissage et simulation;
- la création de produits de connaissance bénéficiant à tout le réseau de la santé;
- l'acquisition d'équipements d'enseignement. Par exemple, un mannequin haute-fidélité simulateur d'accouchement.

NOTRE COMMUNAUTÉ ENGAGÉE

Vous êtes **25 200** à avoir uni vos forces aux nôtres cette dernière année pour aider les équipes du CHUM à agir plus vite que la maladie. Votre solidarité est une véritable source d'inspiration et de fierté.

Donatrices et donateurs

Campagne annuelle

20 269 donatrices et donateurs en 2024-2025. Parmi ces personnes, 4 358 ont effectué un premier don, et 2 029 donnent mensuellement.

Essentielle au financement des projets prioritaires du CHUM, à l'amélioration continue des soins ainsi qu'à l'avancement de la recherche et de l'enseignement, notre campagne annuelle a permis d'amasser **3 594 888 \$**, et ce, malgré les embûches causées par la grève des membres du personnel de Postes Canada.

Quel bonheur de voir notre communauté grandir d'année en année — y compris le nombre de généreuses personnes donnant mensuellement, qui ne cesse d'augmenter! En choisissant de contribuer chaque mois, vous aidez à assurer la stabilité et la croissance des fonds remis au CHUM.



« Je contribue à la Fondation parce que j'ai le désir de redonner au CHUM, en échange de tout ce que j'ai reçu jusqu'à présent. En me prodiguant les meilleurs soins, les membres du personnel soignant m'ont permis de recommencer à sourire à la vie. C'est ma façon de leur rendre hommage et de les remercier. »

— **Lynda Piché**, patiente et donatrice

Don planifié : un couple de cœur, un geste de vie

Dans l'ombre des prouesses du CHUM, il y a des personnes comme Dominique et Guy Morali, un couple d'anciens restaurateurs originaires de Paris. Leur vie bascule quand Dominique est frappée par un cancer du sein, puis une névralgie du trijumeau, une maladie rare et douloureuse.

Grâce à la bienveillance et à l'expertise des équipes du CHUM, et en particulier de la D^{re} Heather Pim, Dominique retrouve enfin un quotidien sans douleur en 2023. Le couple choisit de poser un généreux geste de reconnaissance : un don testamentaire à la Fondation du CHUM.

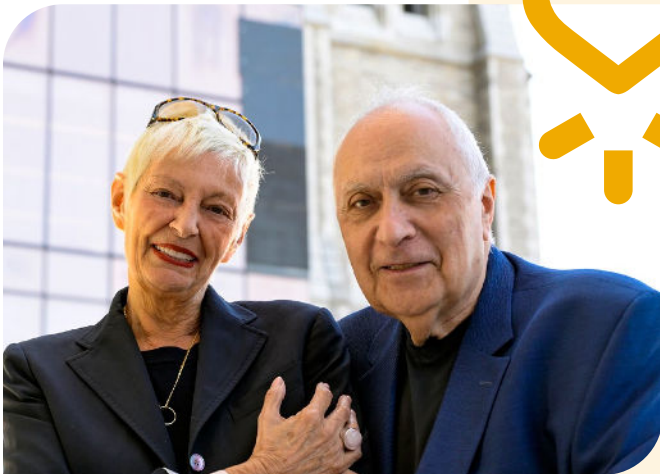

« Le CHUM, où nous avons rencontré des équipes extrêmement compétentes et humaines qui ont su être là pour nous, a marqué notre parcours de vie au même titre que le Québec, qui nous a accueillis il y a plus de 50 ans. Nous souhaitons aujourd'hui redonner à notre communauté par l'entremise d'une cause qui nous tient à cœur. »

— **Dominique et Guy Morali**, membres du Cercle des Visionnaires

Le Cercle des Visionnaires regroupe des donatrices et des donateurs unis par le désir de faire perdurer leurs valeurs et d'assurer la pérennité de leur engagement envers le CHUM et notre Fondation.

Que ce soit à travers une clause dans leur testament, le don d'une police d'assurance vie ou la création d'un fonds de dotation permanent, leur geste laissera un héritage durable et empreint d'espoir.



Des individus et organisations brillent par leur engagement philanthropique

Fondation Maurice Bouffard

À la suite d'un legs testamentaire de Monsieur Maurice Bouffard, la Fondation Maurice Bouffard a choisi de remettre un don d'envergure estimé à **3,2 M\$** afin de soutenir deux projets novateurs en neurosciences : la recherche sur la thérapie cellulaire et la paralysie médullaire, aujourd'hui incurable, et le SERVO du CHUM.

Ce geste empreint d'humanité contribuera à réinventer les approches thérapeutiques pour des maladies neurologiques complexes et dévastatrices, ainsi qu'à renforcer les capacités du CHUM en matière de recherche et de soins personnalisés.

Power Corporation du Canada

Agir plus vite que la maladie grâce à la robotique : c'est ce que permettra un engagement de **2 M\$** de Power Corporation du Canada envers le Centre d'excellence en robotique. Ce projet avant-gardiste combine le savoir-faire des équipes du CHUM à la puissance de l'intelligence artificielle, du numérique, de la robotique et de plusieurs autres nouvelles technologies.

L'appui de Power Corporation du Canada contribuera à renforcer les capacités technologiques et pédagogiques des équipes, les propulsant dans leur volonté de prodiguer des soins précurseurs, toujours plus précis, et minimalement invasifs.

Banque Scotia

Soucieuse d'encourager les efforts des équipes du CHUM dans le cadre du projet « Mieux-être autochtone : avec, par et pour les Peuples autochtones », la Banque Scotia, à travers ScotialNSPIRE, a choisi d'appuyer l'initiative à hauteur de **1 M\$**.

Son don concrétisera des actions cliniques et de recherche qui visent à identifier et à pallier les obstacles critiques à l'accès aux soins afin de combler les disparités et d'éliminer les barrières tant au CHUM que, graduellement, dans l'ensemble des établissements hospitaliers de la province.



« Faciliter l'accès aux soins de santé pour les personnes issues des communautés autochtones est partie intégrante d'une démarche de réconciliation. En soutenant ce programme, nous contribuons à améliorer la vie des personnes touchées et à bâtir des communautés plus fortes et plus résilientes. »

— **Pierre Laboursodière**, vice-président, Gestion de patrimoine, Banque privée pour l'est du Canada, Banque Scotia

Étienne Veilleux et Maria Lorenzo

La générosité d'Étienne Veilleux et de Maria Lorenzo appuie les équipes de soins et de recherche afin de leur permettre de transformer leurs idées audacieuses en solutions concrètes pour leurs patientes et patients.

Par un engagement de **1,5 M\$**, ils soutiennent les efforts de la communauté médicale pour :

- améliorer l'accessibilité et les soins offerts en santé mentale;
- déployer l'immunothérapie cellulaire et l'oncologie de précision au CHUM.



iA Groupe financier

Grâce à une contribution de **700 000 \$** d'iA Groupe financier, la recherche en santé mentale franchit une nouvelle étape au CHUM. Les équipes peuvent maintenant accélérer leurs projets ciblant, entre autres, la dépression, la psychose et la toxicomanie, en avançant vers des interventions plus efficaces et mieux adaptées — qui pourront ultimement être déployées à travers le Québec.

Une personne sur trois développera une maladie mentale au cours de sa vie. Le soutien d'iA Groupe financier aidera à repousser les limites des solutions actuelles, qui ne suffisent pas toujours.

Groupe Banque TD

Pour aider le SERVO du CHUM à se déployer en alliant l'expertise des scientifiques à l'IA, aux objets connectés et aux mégadonnées, nous pouvons également compter sur le soutien du Groupe Banque TD.

Par son don de **500 000 \$**, la TD, par l'entremise de la promesse TD Prêts à agir, donne les moyens aux membres du Service de neurologie du CHUM de propulser leurs efforts de recherche et de les faire rayonner au-delà des murs du CHUM, et ainsi d'offrir un nouvel espoir aux milliers de personnes faisant face à une maladie neurologique.



Épilepsie, sclérose en plaques, maladie d'Alzheimer, Parkinson : le SERVO du CHUM, une initiative unique au monde, vise à mieux comprendre, prévenir et traiter ces affections neurologiques.

La Caisse

Une fidèle alliée de la Fondation du CHUM depuis 1984, La Caisse propulse deux projets phares de notre campagne majeure Agir plus vite que la maladie :

- le SERVO du CHUM, une initiative novatrice et unique au monde dans le domaine des maladies neurologiques;
- le Centre d'excellence en robotique, qui ouvre la voie à des chirurgies plus précises et moins invasives, en plus de positionner le CHUM comme un centre de référence en la matière au Québec.

Cette contribution de La Caisse aura des retombées transformatrices dont tout le Québec pourra bénéficier.

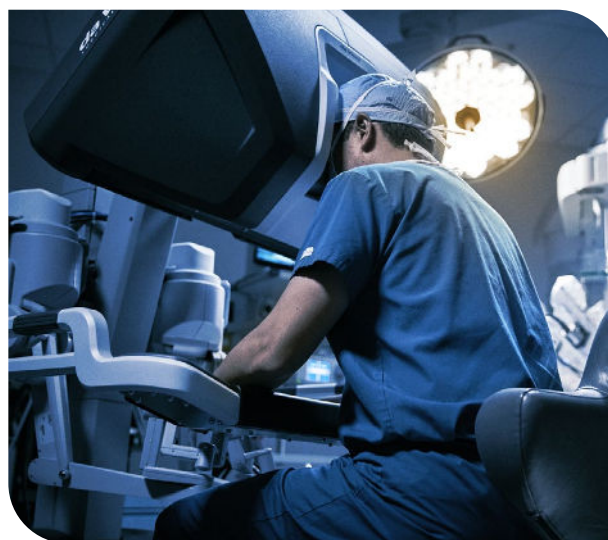

Fondation de la famille Claudine et Stephen Bronfman

Par sa générosité, la Fondation de la famille Claudine et Stephen Bronfman donne l'élan à une vision pionnière au CHUM : celle d'un avenir carboneutre.

Grâce, entre autres, à leur don, les équipes du CHUM élaborent une stratégie pour réduire l'empreinte carbone de notre centre hospitalier. Cette démarche audacieuse vise aussi à inspirer l'ensemble du secteur de la santé — sans compromis sur la qualité des soins et des services.



« Nous sommes fiers de soutenir cette initiative qui prendra vie au cœur de Montréal et garantira à toute la population québécoise des soins de qualité, respectueux de l'environnement. »

— **Claudine Blondin et Stephen Bronfman**

Évènements signatures

CHUM — Groupe Voyages

354 840 \$ amassés lors de l'édition 2023-2024

La traditionnelle loterie CHUM — Groupe Voyages a de nouveau eu lieu cette année, offrant la chance de remporter l'un — ou plusieurs — des 44 crédits voyage, d'une valeur de 2 500 \$, 5 000 \$ ou 7 500 \$.

Depuis 2016, ce tirage attendu et apprécié a permis d'amasser près de **2,2 M\$** pour le CHUM.



Parcours estival golf vélo

577 170 \$

Le tout premier Parcours estival golf vélo s'est tenu le 27 août 2024 au Club de golf Le Mirage, à Terrebonne, réunissant près de 250 membres de notre communauté.

Comme le laisse deviner son nouveau nom, notre traditionnel tournoi de golf a innové cette année en intégrant un parcours cycliste — ce qui a permis aux adeptes de vélo de participer activement à notre effort de collecte de fonds.



Grand Banquet de l'extraordinaire

1 500 113 \$

Le Grand Banquet de l'extraordinaire a fait vibrer le Grand Quai du Port de Montréal le 20 mars dernier lors de sa quatrième édition, qui s'est tenue à guichets fermés. L'évènement a brillé sous la coprésidence d'honneur de Marie-Claude Dumas, présidente de WSP Canada, et de Philippe Adam, président-directeur général de Pomerleau.



Sous le thème de la nuée, inspiré par le mouvement harmonieux des oiseaux en vol synchronisé, la soirée a mis en lumière les avancées exceptionnelles du service d'hémato-oncologie du CHUM.

Ce service regroupe une vingtaine de médecins qui traitent non seulement les cancers, mais aussi d'autres maladies du sang non oncologiques.



« C'est une fierté de voir que notre Grand Banquet de l'extraordinaire prend autant d'importance pour la communauté d'affaires. Cela démontre le rayonnement du CHUM et de sa fondation, en plus de témoigner de la forte volonté des leaders d'ici de s'impliquer pour la santé des générations présentes et futures. Le CHUM fait partie des meilleurs hôpitaux au pays; on peut en être fiers, le célébrer et, surtout, en prendre soin. »

— **Pascale Bouchard**, présidente et directrice générale de la Fondation du CHUM



« Le Grand Banquet de l'extraordinaire de la Fondation du CHUM, avec votre appui et celui de sa communauté, soutient nos efforts visant à offrir des soins plus personnalisés et humains à nos patientes et patients. Grâce à cette soirée-bénéfice, notre équipe a reçu une bourse d'un montant de 40 000 \$ pour nous permettre de continuer à déployer la médecine de précision. »

— **D^r Bernard Lemieux**, chef du service d'hémato-oncologie du CHUM

Gestes inspirants

Le courage d'Emmanuelle Champagne : une source d'inspiration

Un visage s'est ajouté à notre campagne majeure Agir plus vite que la maladie. Il s'agit de celui d'Emmanuelle Champagne qui, grâce à l'accompagnement attentif et spécialisé des équipes du CHUM, a pu réaliser son rêve le plus cher : devenir maman.

C'est au CHUM qu'Emmanuelle a donné naissance à sa fille Alice, entourée de soins personnalisés qui lui ont permis de surmonter les défis d'une grossesse complexe liée à son diagnostic de syndrome de la queue de cheval, une maladie pouvant mener à la paralysie et provoquant de lourdes douleurs chroniques. Aujourd'hui, elle s'épanouit pleinement dans son rôle de mère et a eu le bonheur d'accueillir son deuxième enfant, Graham — lui aussi né au CHUM.

« Les gens qui me voient ne se doutent pas de tout ce que j'ai dû traverser, mais, derrière la mère que je suis, il y a toutes ces personnes qui m'ont aidée et qui continuent de le faire. Et il y a vous, qui donnez. »

— **Emmanuelle Champagne**, patiente vedette de la campagne majeure Agir plus vite que la maladie



Merci-o-thon

Nous avons amorcé le mois de mai avec notre Merci-o-thon : un véritable marathon d'appels et de rédaction de cartes personnalisées, durant lequel notre équipe ainsi que des membres de son conseil d'administration mettent leur quotidien sur pause pour consacrer une journée à vous dire merci.

Quel privilège ce fut de prendre ce temps pour exprimer notre profonde gratitude au plus grand nombre d'entre vous!

Nos échanges, avec quelque 1 600 donatrices et donateurs, nous ont rappelé toute la chance que nous avons de pouvoir compter sur tant de générosité.

Initiatives de notre communauté

Libéré de ses crises d'épilepsie, il s'engage pour le CHUM

Reconnaissant des soins spécialisés qu'il a reçus au CHUM, Carl Labrecque a recueilli **3 531 \$** au profit de la Fondation.

La vie de ce père de famille a basculé à 31 ans, lorsqu'il a été victime, sur son lieu de travail, d'une première crise d'épilepsie convulsive. En cause : un cavernome cérébral — une malformation vasculaire dont il ignorait l'existence. Pris en charge au CHUM, Carl a subi une délicate intervention neurochirurgicale.

Grâce à une technologie de pointe et à la collaboration d'une équipe multidisciplinaire, les médecins ont pu retirer la masse à l'origine de ses crises.

« Avant l'opération, je pouvais faire jusqu'à 25 crises par jour. Je ne pouvais plus conduire, plus rien faire.

Ce que j'ai appris, c'est que le corps humain est fort, mais que la vie est fragile. Je vais continuer à donner chaque année. C'est ma façon de dire merci pour tout ce que j'ai reçu. »

— **Carl Labrecque**, patient du CHUM



Livre *PIÈCE* d'Annie Paquin

La photographe Annie Paquin met son art au service de la santé avec son livre *PIÈCE*, qui illustre des personnalités comme Emmanuel Bilodeau, Olivier Dion, Paul Piché, Roxane Bruneau, Mathieu Dufour, Claude Meunier et Virginie Coossa, chacune captée dans un espace significatif de son quotidien — une «pièce» de sa vie importante pour son bien-être.

Grâce à la générosité de l'artiste, des personnes photographiées ayant accepté de prendre part au projet, ainsi qu'au soutien précieux de partenaires et de commanditaires engagés, l'ensemble des profits générés par la vente du livre a été remis à la Fondation du CHUM et à la Fondation du CHUS.

Un montant de **3 400 \$** a ainsi été versé à notre Fondation.

Fonds Guy Lafleur : faire équipe pour vaincre le cancer

Chacun de vos dons faits au Fonds Guy Lafleur contribue à la recherche sur le cancer menée au CRCHUM. Encore cette année, l'élan de mobilisation envers cette cause chère au regretté Démon blond a été à la hauteur de la légende.



Un élan renouvelé pour aller encore plus loin

Nous avons franchi une étape déterminante avec l'annonce d'un **objectif rehaussé à 10 M\$** pour le Fonds, afin d'accélérer la recherche et de répondre à des besoins en constante évolution. Dans cette lancée, de nouvelles personnes ont décidé de s'engager avec Martin Lafleur : sa conjointe Angelica Viapiano, le couple formé de Guy Carbonneau et Line Boivin, ainsi que celui de Dary Laflamme et Marlène Castonguay.

À leurs côtés, de nombreux membres de notre communauté et du milieu des affaires unissent leurs efforts pour faire rayonner l'héritage de Guy Lafleur et pour soutenir le développement des solutions de demain en oncologie de précision. Portées par cette mobilisation grandissante, les prochaines années s'annoncent prometteuses pour franchir de nouveaux jalons et nous rapprocher encore davantage d'un avenir où les termes « incurable », « séquelles » et « effets secondaires » se feront moins présents grâce à une médecine plus personnalisée et humaine.

Tirage d'un joyau automobile

Animé par sa passion pour les véhicules de collection, Pierre Grenon a relevé un défi hors du commun : restaurer une réplique exacte de la Buick Riviera 1971 — celle-là même offerte à Guy Lafleur alors qu'il jouait pour les Remparts dans la Ligue de hockey junior majeure du Québec.

Son projet a évolué avec une idée originale, alors qu'il a organisé une loterie pour faire tirer ce joyau automobile tout en soutenant la recherche sur le cancer.

Grâce à ses efforts et à la participation généreuse du public, il a pu vendre **1 623 billets** et ainsi amasser l'impressionnante somme de **243 450 \$**.



Randonnée du Harfang

Pour une 2^e année, une soixantaine d'adeptes de moto et de voitures décapotables ont parcouru ensemble 300 km en Montérégie et en Estrie, amassant **12 000 \$** pour le Fonds Guy Lafleur. Du même coup, cet événement se voulait un hommage à la légende du hockey qui, pendant 15 ans, a inspiré la randonnée du Harfang par son énergie contagieuse et sa générosité en tant que président d'honneur.

Le personnel du CHUM amasse 358 256 \$ grâce à ses efforts de collectes de fonds

Jour après jour, les équipes du CHUM se dépassent pour offrir les meilleurs soins possibles. Et avec une générosité remarquable, elles s'investissent aussi pour leur Fondation.

Qu'il s'agisse de relever des défis sportifs inédits, d'organiser des soirées d'exception ou de créer des partenariats caritatifs, elles multiplient les initiatives pour recueillir les dons qui leur permettent d'agir plus vite que la maladie, au nom de leurs patientes et patients.

Quelle chance nous avons de pouvoir compter sur un tel engagement!



Merci à toutes les personnes impliquées pour leur mobilisation exemplaire!



Doc-Vélo
129 442 \$



La Grande soirée Neuro
80 000 \$



Partie de sucre pour l'épilepsie
60 343 \$



Tournoi « Jouer au soccer pour vaincre le cancer! »
34 872 \$



Défi CRCHUM
19 312 \$



Concert-exposition D'art et d'espoir
17 970 \$

Vente de café, en partenariat avec Café Napoléon, au CHUM au profit des patientes et patients en situation de précarité alimentaire, afin de leur offrir des cartes prépayées valides à la cafétéria
4 107 \$

Collaboration du groupe de recherche des soins intensifs avec BôSapin pour la vente de sapins et d'accessoires festifs afin de soutenir ses travaux
479 \$

Bénévoles

Nos bénévoles nous font cadeau de leur temps, de leur énergie, de leur expertise et de leur voix pour propulser notre mission.

Ces humains d'exception s'engagent à nos côtés lors d'événements, soutiennent nos équipes au quotidien, font rayonner notre cause et mobilisent leur entourage pour récolter des dons. Leur solidarité est une force vive. Elle nous pousse à aller toujours plus loin pour bâtir ensemble un avenir plus en santé.

Notre cabinet de campagne

Piliers de notre campagne majeure Agir plus vite que la maladie, **25** personnalités du monde des affaires s'associent pour atteindre l'objectif d'amasser **200 M\$ d'ici 2028** en mettant notamment à profit leur réseau professionnel.



Maxime Ménard
COPRÉSIDENT DE LA CAMPAGNE MAJEURE

Président mondial et chef de la direction
Fiera Capital



Pascal Tremblay
COPRÉSIDENT DE LA CAMPAGNE MAJEURE

Président et chef de la direction, associé directeur
Novacap



Jennifer Alarie
Directrice générale, Services bancaires aux sociétés
BMO Marchés des capitaux



L. Philippe Angers
Conseiller sénior, Affaires publiques



Marie-Line Beauchamp
Présidente, conseil d'administration de la Fondation du CHUM et Cheffe de l'exploitation
Groupe MTY



M^e Éric Bédard
Associé et leader, Conseils stratégiques
Fasken



France Margaret Bélanger
Présidente, sports et divertissement
Groupe CH



Pascale Bouchard
Présidente et directrice générale
Fondation du CHUM



Éric Boyko
Président, cofondateur et chef de la direction
Groupe Stingray inc.



Michael Broccolini
Chef des placements
Broccolini



Jean-Michel Coutu
Président de la division pharmacie de
METRO



Adam Daifallah
Directeur exécutif principal
Teneo



Marie-Eve Desrosiers
Présidente-directrice générale
CHUM



Martin Gauthier
Président et cofondateur
Indyeva



Rana Ghorayeb
Première vice-présidente et cheffe de l'immobilier
La Caisse



Julie Henrichon
Présidente
Fondation Henrichon-Goulet



Alexandre L'Heureux
Président et chef de la direction
WSP Global inc.



Luigi Liberatore
Président
Les Investissements Elmag inc.



Claude Marcotte
Vice-président exécutif et associé
Carbonleo



Mark Mulroney
Vice-président du conseil, services bancaires et marchés mondiaux
Banque Scotia



Nochane Rousseau
Associé directeur national, clients et marchés
PwC Canada



Jean St-Gelais
Président du conseil d'administration
La Caisse et Beneva



Marcos Tarnowski
Associé sénior, Montréal
McKinsey & Company



Jonathan Tétrault
Associé directeur
Sagard



Marc M. Tremblay
Président sortant et gouverneur émérite du conseil d'administration
Fondation du CHUM

Veuillez noter que les membres du cabinet de la campagne majeure, leurs titres et leurs entreprises pour l'année 2024-2025 peuvent avoir évolué depuis la rédaction de ce rapport annuel.

Pour consulter la liste à jour, rendez-vous sur le site agirplusvite.ca.

Nos comités

Nos comités, riches de talents et de parcours variés, mettent leur expertise au service de notre Fondation avec créativité et conviction. Ensemble, leurs membres unissent leurs forces pour maximiser notre impact et insuffler un élan précieux à notre mission.

Comité des dons planifiés

6 membres appuient l'équipe des dons planifiés ainsi que les donatrices et donateurs de la Fondation relativement à des questions financières techniques, comme la planification testamentaire et successorale.

Guillaume Aussant
Conseiller en sécurité financière

M^e Marie-Ève Bercier
Notaire

Catherine Bergeron
Fiscaliste

Rita Mammone
Planificatrice financière

Valérie Ménard
Fiscaliste

Serge Vallée
Conseiller en sécurité financière

Comité du Cercle des Grands donateurs

7 bénévoles engagés, en plus d'un soutien financier à la Fondation, s'impliquent généreusement au sein d'un comité qui chapeaute le Cercle des Grands donateurs et sollicite activement des dons au sein de la communauté.

Simon Plante
PRÉSIDENT DU CERCLE DES GRANDS DONATEURS
Gestionnaire de portefeuille, conseiller principal en gestion de patrimoine
Financière Banque Nationale

Karl Bélanger
Vice-président sénior
HUB International

M^e Félix Bernard
Associé
Langlois Avocats

Charles La Flèche
Associé
The Boston Consulting Group inc.

Félix Légaré-Côté
Associé
EY

Félix Morin

M^e Suzanne Villeneuve
Associée, cheffe de département, droit bancaire et financement
KRB Lawyers inc.

Comité Relève 107 105 \$

Composé d'une mosaïque de jeunes philanthropes provenant d'horizons culturels et professionnels différents, le Comité Relève souhaite sensibiliser une nouvelle génération de donatrices et donateurs à la cause. Cette année, trois activités ont ainsi été organisées pour faire connaître la Fondation et amasser des fonds : le Défi STAT, un défi sportif inclusif, l'Avant-Première, un cocktail dînatoire prestigieux inspiré des plus grands tapis rouges, et le Quille-o-thon, une soirée années 90 au salon de quilles.

 **Lambert Quézel**
PRÉSIDENT DU COMITÉ RELÈVE
Directeur de compte
Effix

 **Étienne Arseneault**
VICE-PRÉSIDENT DU COMITÉ RELÈVE
Conseiller
LG2

 **Maxime Aubin**
Gestionnaire sénior
Namakor Holdings

 **M^e Amélie Béliveau**
Associée et agente de marques de commerce
Fasken

 **M^e Loris Bénéteau**
Avocat
Delegatus

 **Sophie Charbonneau**
Gestionnaire d'approvisionnement global, services
Moment Factory

 **M^e Alexandra De Roy**
Cheffe des affaires juridiques
CHUM

 **M^e Jamie Eichenbaum**
Associé
Miller Thomson S.E.N.C.R.L.

 **Catherine Laferté**
Médecin et résidente en dermatologie
CHUM

 **Alexia Lamoureux Lavoie**
Analyste d'affaires
La Caisse

 **Alexandre Lanctot-Laurin**
Premier conseiller création de valeur en transactions
PricewaterhouseCoopers inc. (PwC)

 **Lambert Lefebvre**
Cofondateur
Nouri

 **Maëva Lucas**
Directrice de la Fondation et des relations avec les diplômées
Fondation du Pensionnat du Saint-Nom-de-Marie

 **Félix Morrier**
Estimateur civil et infrastructure
Pomerleau

 **François Roussin**
Directeur général par intérim — Québec
Boiseries Raymond

 **Serena Zhang**
Directrice de projets, Asie-Pacifique et Moyen-Orient
Investissements directs étrangers
Investissement Québec

Nos bénévoles événementiels et administratifs

30 bénévoles nous accompagnent dans le cadre de différentes missions pour faire de nos événements signatures une réussite.

Tatiana Amaya Quintero
William Chartrand
Vincent Choquette
Vanessa Côté
Dominique David
Eleonor Da Silva
Jean-François Decoste
Laetitia De Sousa
Marie-Josée Dubeau
Brigitte Gagnard
Camille Gaudet
Elody Gaudet
Nathalie Goyer
Claudine Hartmann
Linda Jassogne

Ghislain Legault
Hélène Lemire
Pierre Letourneau
Olivier Masson-Lefebvre
Émilie Morin
Jenny Ong
Maria Pietracupa
France Plessis-Bélair
Maryse Raymond
Geneviève Roberge
Marianne Rompré
Pierre-Claude Tardie
Lucie Théorêt
Loc Tran
Nicole Turcotte

Un bénévole en or pour vous accueillir au CHUM

Toute la Fondation tient à exprimer sa profonde gratitude envers monsieur **Jean-Claude Trottier** qui, beau temps, mauvais temps, assure une présence à notre bureau situé au rez-de-chaussé du CHUM.

Merci, M. Trottier, de tenir le fort !

10 bénévoles offrent de leur temps pour solidifier les relations avec notre communauté : visites du CHUM, appels de remerciements, accueil au bureau de la Fondation au sein du CHUM...

Lucie Allaire
Loris Bénaiteau
Romy Davies
Jean-François Decoste
Norman Desjardins
Laetitia De Sousa
Cristina Daniela Dinica
Vanshika Koplaput
Nawal Noor

Nos porte-paroles et ambassadrices

Depuis plusieurs années maintenant, différentes personnalités publiques ont choisi de s'engager à nos côtés et de mettre leur notoriété au service de la santé.

Les co-porte-paroles de la campagne majeure Agir plus vite que la maladie



La Fondation peut compter sur l'engagement de **Claude Meunier** depuis 2016 et de **Virginie Coossa** depuis 2023.

Ambassadrices



Véronic DiCaire
Ambassadrice depuis 2018

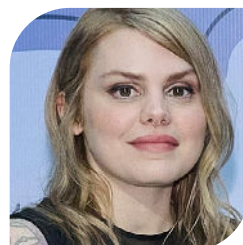

Béatrice Martin,
alias **Coeur de pirate**
Ambassadrice depuis 2019

Notre conseil d'administration et ses comités

20 membres ayant la cause à cœur unissent leurs forces sans relâche au sein de notre Conseil d'administration pour donner les moyens aux équipes du CHUM d'agir plus vite que la maladie.



PRÉSIDENTE
Marie-Line Beauchamp^{[1] [3]}
Cheffe de l'exploitation
Groupe MTY



VICE-PRÉSIDENTE
Michèle Des Groseillers^{[1] [5]}
Secrétaire corporative
Groupe BMTC inc.
Directrice
Fondation Brault et Martineau



VICE-PRÉSIDENT
Robert Lafond, MBA, fin.^{[1] [3]}
Président, chef de direction
Lafond + Associés



PRÉSIDENT SORTANT ET GOUVERNEUR ÉMÉRITE
Marc M. Tremblay^[1]



TRÉSORIER
Philippe Cloutier^{[1] [2]}
Directeur général, Opérations
Novacap



M° Jules Charette^{[1] [2]}
Associé principal
Norton Rose Fulbright Canada S.E.N.C.R.L., s. r. I./LLP



Anita Ang^[5]
Pharmacienne
CHUM



Pascale Audet, M.D., M. Sc., FRCPC
Radiologue
CHUM



Jean-Pierre Couture, M. Sc.^{[3] [4]}
Économiste et gestionnaire de portefeuille principal
Desjardins Gestion internationale d'actifs



Marie-Eve Desrosiers
Présidente-directrice générale
CHUM



Jean M. Forcione
Président
ForceInvest



L'honorable Clément Gascon^[3]
Avocat-conseil
Woods S.E.N.C.R.L./LLP



Jean Gattuso
Administrateur de sociétés



Patrice Groleau^[5]
Propriétaire
McGill Immobilier + Engel & Völkers



SECÉTAIRE
M° Emmanuel Grondin
Associé
Norton Rose Fulbright Canada S.E.N.C.R.L., s. r. I./LLP



Didier Jutras-Aswad, M.D., M. Sc, FRCPC^[5]
Chef du département de psychiatrie
CHUM



Chantal Leclerc, CPA, CA^[2]
Associée
Deloitte



Jean B. Péladeau
Directeur général, Données et performances publicitaires
Québecor Expertise Média



Beverly Salomon, B. Pharm^[5]
Pharmacienne propriétaire affiliée
Jean Coutu



Bassam Touchan, MBA, CPA, CIM, Pl. Fin.^[2]
Conseiller en placement
Financière Banque Nationale — Gestion du patrimoine

De plus, la Fondation tient à remercier chaleureusement Jean Frédéric Bérard, Eboni Boicel, Jérôme Gagné et Caroline Houle qui contribuent à la saine gouvernance de la Fondation par leur participation active aux comités de travail.

[1] Comité exécutif

[2] Comité audit, risques et finances

[3] Comité des ressources humaines, du recrutement et de la gouvernance

[4] Comité consultatif à l'investissement et aux placements

[5] Comité consultatif des communications, du marketing et des événements

UNE ANNÉE FINANCIÈRE FRUCTUEUSE

À la Fondation, il nous tient à cœur d'assurer que chaque don agit comme un accélérateur et fait progresser les percées scientifiques à vitesse grand V de la façon la plus transparente qui soit.

Répartition des contributions

Portée par votre engagement inébranlable, l'année 2024-2025 a une fois de plus dépassé toutes les attentes.

Ensemble, nous avons atteint de nouveaux sommets en matière de contributions au CHUM et au CRCHUM :

17 395 291 \$

+ 14 % comparativement à l'année 2023-2024



- 7 682 508 \$**
Centre de recherche du CHUM
- 5 336 303 \$**
Fonds dédiés CHUM
- 2 282 250 \$**
Nouveau CHUM
- 1 934 230 \$**
Fonds général – Autres contributions
- 160 000 \$**
Fonds général – Bourses

États financiers

ÉTAT DE LA SITUATION FINANCIÈRE AU 31 MARS		2025 (\$)	2024 (\$)
Actif	Actif à court terme	8 293 620	6 987 409
	Immobilisations corporelles	298 214	205 052
	Placements à long terme	83 279 044	67 628 843
Total Actif		91 870 878	74 821 304
Passif	Passif à court terme	5 622 358	5 308 169
	Passif à long terme	103 158	112 695
Total Passif		5 725 516	5 420 864
Soldes de fonds	Fonds général	33 937 656	29 712 231
	Fonds affectés	43 674 160	38 825 278
	Fonds de dotation	8 533 546	862 931
Total Soldes de fonds		86 145 362	69 400 440
Total Passif et Soldes de fonds		91 870 878	74 821 304

ÉTAT DES RÉSULTATS POUR LA PÉRIODE SE TERMINANT LE 31 MARS		2025 (\$)	2024 (\$)
Produits des activités	Philanthropiques	31 499 224	19 184 249
	Activités-bénéfice	3 224 830	3 400 522
	Commerciales	17 761	213 965
	Placements à long terme	6 949 451	6 951 639
Total Produits des activités		41 691 266	29 750 375
Charges	Charges des activités	2 400 465	2 495 200
	Charges administratives	5 150 592	4 223 270
Total Charges		7 551 057	6 718 470
Excédent des produits sur les charges relatif aux opérations courantes		34 140 209	23 031 905
Contribution au Centre hospitalier de l'Université de Montréal		(17 395 291)	(15 194 245)
Excédent des produits sur les charges relatives aux activités		16 744 918	7 837 660

LISTE DES DONATRICES, DONATEURS ET PARTENAIRES

À nos donatrices et donateurs, aux membres de nos cercles et à nos partenaires : merci d'avoir fait de cette année une nouvelle étape marquante au service des équipes du CHUM et de leurs patientes et patients.

Chaque réussite et chaque avancée portent votre empreinte.

Promesses de don testamentaire ou de police d'assurance vie

Nous souhaitons mettre en lumière toutes les personnes qui ont choisi d'inclure un don dans leur testament à notre Fondation ou de nous faire don d'une police d'assurance vie.

Lucie Allaire
Monique Arduini
Lynda Bédard
Louis Bélanger
Monique Bélanger
Louise Besner
Pierre Blain
Roger Haché
Sylvie Jalbert
Michel Lacroix
Lucie Leduc
Émilie Rondeau
Lise Touchette
Francine Vaillant
+ 17 personnes qui ont
désiré rester anonymes

Successions

Nous souhaitons rendre hommage à toutes ces personnes qui nous ont quittées et qui ont choisi d'inclure un don à la Fondation du CHUM dans leur testament.

Luis G. Aguilera Torres

Odette Allard

Florence Alvetta Comeau

Danny Anderson

Gaëtan Boulianne

Madeleine Chartier

Gilles Desranleau

Bernadette Dominique

Colette Doyle Germain

Louise Dufour-Henrichon

Paul Durocher

Anne-Marie Etchemendy

Piran

Andrée Gignac

Hélène Karmis

Alice Kermenian Reshid

Raymond-Paul Lang

Pierre-André Lavoie

Claude Leduc

Jean-Guy Maltais

Brian Mulronev

Louise-Mary Odell

Joseph-Luc Riopelle

Clément Roy

Denis Sirois

René Smith

Linda Stromei



Donatrices et donateurs

1 000 000 +

Fondation Courtois
Organon
Québecor*

500 000 - 999 999

Fondation D.G. Hébert
Fondation J.A. DeSève*
Fondation Mirella et Lino Saputo
Fondation Molson
Hydro-Québec*

100 000 - 499 999

Anonyme (1)
Amgen Canada*
Banque Nationale*
Banque Scotia
Bombardier et les familles Bombardier, Beaudoin et Fontaine
Broccolini
Celltrion Healthcare
Corporation AbbVie
Corporation Fiera Capital Desjardins*
Fondation André Ferland
Fondation Edward Peter Gallagher et Nicole Leclerc
Fondation familiale Trottier
Fondation Famille Godin
Fondation Groleau & Doktorczyk / McGill Immobilier / Engel & Völkers
Fondation Hewitt
Fondation Jacques et Michel Auger
Fondation Lise et Jean Fortin
Fondation Maurice Bouffard
Fondation Paul Durocher
Fondation Pharmaprix pour la santé des femmes
Fonds Danielle Grégoire
Jean Gattuso
Groupe Banque TD
Groupe de recherche des maladies rhumatismales du Québec*
iA Groupe financier
La Caisse*
Lisa Carsley Memorial Fund
Medtronic*
METRO
Paladin Labs

Jess et Mark Pathy
Pfizer Canada
Power Corporation du Canada
RBC Banque Royale
Société des Anesthésiologistes du Centre-Ville*
Société des radiologistes du CHUM*
Stryker Canada LP
Tanguay
Étienne Veilleux et Maria Lorenzo
WSP

25 000 - 99 000

Anonymes (2)
Accès Recherche Montréal
Arthur J. Gallagher Canada
AstraZeneca Canada
AtkinsRéalis
Bayer
Beneva
BMO Groupe Financier*
C.E. du Conseil des médecins, dentistes et pharmaciens du CHUM*
Yvan Charron°
CHUM — Association du département de médecine d'urgence
CN
Mina, George et Constantin Drimaropoulos*
Edwards Lifesciences (Canada)
Famille Chhay Heang Ly
Famille Legault de Mondou
Fondation Choquette-Legault
Fondation de la famille Claudine et Stephen Bronfman
Fondation Familiale Joseph Neufeld
Fondation Familiale Ronald Reuben
Fondation Henrichon-Goulet
Fondation J.B.J. Fortin*
Fondation KPMG
Fondation Lise et Richard Fortin
Fondation Luigi Liberatore*
Fondation Pilleniere
Fonds Fondation Stéfane Foumy

Gloria Baylis Foundation
Groupe Brivia
Lucille Guibord
Normand Harvey
Héroux Levasseur fonds de bienfaisance
Intelcom
Janssen
La Cage
Laboratoires Abbott
Jean-Luc et Yves Lapierre
Sylvie Lefebvre
Fausto Lévy
McCarthy Tétrault
Montoni
Novartis Canada*
Oeuvres Régis-Vernet
Placements Jules Legault
Pomerleau
Smith & Nephew
Takeda Pharma
TerSera
Sophie Thibault
Université de Montréal

10 000 - 24 999

Anonyme (1)
3P Construction
Alcon Canada
AON
Gaétanne Arel et Réal Chevalier
Mikulas Arendas
Jacob et Thérèse Attias
William Beaubien-Souligny
Behaviour Interactif
Lucie Besner
Yvon Bouchard*
Anne Brooke
CAE
Pierre Cardinal
Cercle du Bien Naître
Jules Charette
Claude Chassé
CIMA+
Charles-Philippe Clermont
Cognata Holdings
Collectif Santé Montréal*
Construction Praxis
Gérard Coulombe
CurePSP Center of Care
Marie-Anne Cyr

Diane Dallaire Talbot
Jean De Lavaltrie
Dentons Canada
Danièle Desjardins
Guy Drouin
Edward & Rozlynn Weinstein Family Foundation
Énergir
Enviro Connexions
EVO Orthopédie Technique inc.
Famille Charron Duhamel
Famille Rocheleau-Côté
Felicia and Arnold Aaron Foundation
Ferme Roch Morin
Financière Banque Nationale — Gestion Privée 1859*
Fondation Charitable Richter
Fondation des pompiers du Québec
Fondation Écho
Fondation Fasken Martineau DuMoulin
Fondation Sibylla Hesse
Fonds Fondation Paul A. Fournier
Fonds Gilles Charette
Fonds Le Cours-Hébert
GardaWorld Sécurité
Martine Gévry
Globe Electric
Charles Godbout
Réal Goulet
Emmanuel Grondin
Groupe HD
Groupe Intermat
Groupe MTY
Groupe Satori
Groupe SMV
GSI FNP
Jean-Guy Hamelin
Marie-Claire Hélie
Imprimerie Maxime Industries Lassonde
JPMorganChase
André Jutras
Marcel Knafo
Lafond+Associés
La Fondation Bellini
Lareau Courtiers d'Assurances
Le Groupe Maurice
L'Oréal Canada

*Depuis plus de 10 ans °Décédé-e

Lu-Ard Électrique
Machalani Ventures
Nicolas Marcoux
McKinsey & Company
Merck Canada
Charles-Félix Messier
Mohammed Kanwal Family
Foundation
Philippe Morency-Potvin
Novacap
Panthera Dental

Mélissa Pelletier et Normand
Therrien
Pharmascience
Raymond Chabot Grant
Thornton
Régulvar
Joseph Ribkoff
Luc Rivest
Jean Rochette
Nochane Rousseau
Francine Saint-Pierre

Sandoz Canada
Serge Savard
Services OR LP/SEC
Sid Lee
Sinobec Trading
Société néphrologique du
CHUM
Stikeman Elliott s.e.n.c.r.l.
Louis Tanguay
Denis Theriault
Michel Trudeau

Paul Valois
Robert Yelle

1 000 à 9 999

#

9222—1985 Québec
9134—6320 Québec (Quality
Inn & Suites Drummondville)

A

Anonymes (34)
Said Abdelshafy
Laura Abou Chahla
Jonathan Abracen
Acadia Pharmaceuticals
Accelia Capital
Acier Bata
Guy Adam
AG Système Intérieur
Agence Niché
Pierre Alary
Jérôme Allaire
Allianz Commercial
Alnylam Canada ULC
AMB Modulaire
Michel Amyot
Anita Ang
Ponora Ang
Paul Arcand
Robert Archambault
Monique Arduini
Asplundh Canada ULC
Association patronale des
entreprises en construction
du Québec
Nathalie Aubrey
Charles Aubry
André Audit
Jean-Pierre Autotte
AVENS Avocats S.A.
Avir Pharma
Ginette Ayotte
Claude Ayotte

B

Michel Baby
Jean-Paul Bahary*
Richard Baird
André Bannon
Marc Barbeau
Marian Batrinu
Robert Battat
Gulnara Bayanova
Christine Beaubien
Louis Beaucage
François Beauchamp
Roger Beauchemin
Régent L. Beaudet
Jean Beaudry
Martin Beaudry
François Beaulieu
Raymond Beaulieu
Gilles Beauregard*
François Béchard
Michel Bédard
Pierre Bédard
Jacques Bélique
Lucie Belanger
Raphaël Bélanger
Anne Bélanger*
Ilyes Belhamri
Daniella Bell
Hélène Benoît
Norman Bercovitch
E-J Bernard
Christina Bernier
Peter Jason Berson
Michel Bertrand
Rory Bertrand
Arline-Aude Bérubé
Gérard Besner
Daniel Bigras
John Billick
David Bilodeau

Marc Bilodeau
Biogen Canada
Mario Biron
Biron Groupe Santé
Rollande Bisson
Normand Blais
Raymond Blais
Marc-André Blanchard
Monique Blanchard Martin*
Marielle Bohémier
Boies Family Fund
Philippe Boisclair
Boiseries Raymond S.E.C.
Cécile Boisvert
Guy Boisvert
Jocelyne Boivin
Léonard Bolduc*
Gerry Bonneau
Marie Bonnette
Borden Ladner Gervais
S.E.N.C.R.L., S.R.L.
Boscos
Simon Bouchard
Pascale Bouchard
Philippe Bouchard
Colette Bouchard
Jean-Pierre Boucher
Andrée Boucher
Jean Bougard*
Aline Boulanger*
Joseph Bou-Merhi
Louis Bourassa*
Louis-Philippe Bourbeau
Sylvie Bourdeau
Charles Percival Bourne*
Reed Bousada
Luc Bousquet
Denis Boutin
Eric Boyko
Christine-George Boynton

Diane Brais
André Brais*
Jessica Brassard
Brasserie Labatt
Mario Breton
Suzanne Brissette
Gilles Brisson
Claude Brouillette
Adrian Brown
Julie Bruneau
Jacques Brunelle
Robert Brunelle

C

Café Napoléon
Ivan Cagran
Cain Lamarre Casgrain Wells,
s.e.n.c.r.l.
Caisse de bienfaisance des
employés et retraités du CN
Gérard Camisa
Canada Vie
Lucie Cantin
Odette Cantin Racicot
Claude Capistran
Alain Cardinal
Michel Carrier
Felice Caruso
Catisma
Anna Maria Catracchia
Massarelli
CBRE
Vincent Cérat Lagana
Louise Chabot
Claire Chalouh
Robert Champagne
Yvan Champoux
Louise Charbonneau
André Charest
Alexandre Charette
Christiane Charette

Daniel Chartier
 Alain Chatillon
 Manjit Kaur Cheema
 Po Kwan Cheung
 Chevaliers de Colomb Conseil
 Jonathan Chevigny
 Chicago Title Insurance
 Company Canada
 Sylvain Chouinard
 Jean Pierre Chrétien
 Michel Chrétien
 Raymond Chrétien
 Alain D. Chung
 ClearPoint Medical
 Richard William Cleary
 Rachel Clément
 Clinique Mireille Faucher
 Jean-François Cloutier
 Roch Cloutier
 Virginie Cloutier
 Club Lions de Buckingham
 Edouard Coeugnet
 Micheline Coffin
 Coffrages Synergy
 Sylvain Collette
 Coloplast Canada Corp.
 Compagnie Jacques et
 Delorme
 Complexe de l'Auto Park
 Avenue
 Yannic Constantineau
 Construction Laval Aubin
 Consultant J Donald Hunt
 Virginie Coossa
 Pierre Corbeil
 Fleurette Corbeil*
 Ronald Corey
 Jean-Pascal Costa
 Paolo Costi*
 Jean-Baptiste Côté
 Jocelyn Côté
 Michel Côté
 Jean-François Couture
 Couvre-Planchers Élite
 Beatrice Crawford
 Croix Bleue du Québec
 CSL Behring Canada

D

Carlos Da Silva
 Yves Dagenais*
 Pierre Damico
 Guy D'Amour
 Hubert D'Amours*
 Michel Alain Danino
 Marcel Danis
 Dane Christina Daoud
 Louise D'Aoust
 Roger Darbyson

Julien D'Astous
 André De Bellefeuille
 Michelle et Jean-François De
 Grandpré
 Diane De Montigny
 Département d'ophtalmologie
 du CHUM
 Guy De Sève
 Gisèle Degagné
 Pierre Del Vecchio
 Benoît Deline
 Bernard Delisle
 Andrée Délisle*
 Marcel G Delorme
 Diane Demers*
 Jacques Denizeau
 Paul Dénomme
 Maryse Derrien
 Sylvain Deschenes
 Yves Desforges
 Adeline Desjardins
 Érik Deslandres
 Paul Desmarais, Jr.
 Pierre Després
 Jean Desrochers
 Pierre Désy
 Frank Devito
 Michael Di Giacomo
 Frank Di Tomaso
 Julian Diaz Abele
 Xuyen Linh Diep*
 Carl Diez
 Pierre Dion
 Dominique Dion
 Pierre André Dion
 Claudette Dion
 David Donath
 Judy Dorais
 Carlo Dormevill
 Isabelle Dostaler
 Maud Doualan
 Stéphane Doucet
 Jean-Guy Doucet
 Solange Doucet
 Raphael Doukhan
 Gaby D. Doumit
 Georges Dourte
 Ketty Doutré*
 Marcel Jr Doyon
 Réjane Drapeau
 Jonathan Drouin
 Diane et Michel Drouin
 Sandra Duarte et Javier
 Sanchez
 Daniel Dubeau*
 Roger Dubois
 Danielle Dubray
 Emmanuelle Duceppe
 Claudette Duclos

Lise Duffy
 Louis Dufresne
 Jacques Dufresne
 Cécile et Ghislain Steve
 Dugas
 Daniel Dulac
 Jerry Dumont
 Marcel Dupont
 Gérald Dupuis
 Madeleine Durand
 Miliça Dusl
 George Charles Dusl
 Dynamic Funds

E

E Dagenais Construction
 Ionut Efanov
 Youness EL
 Arij El Khatib
 ELEMA experts-conseils
 Arielle Elkrief
 Enertrak*
 Epsilon
 Équipe Lefrançois Royal
 Lepage
 Daryl Erickson
 Ernst & Young
 Everguard Fire & Safety

F

Famille Sabjaly Ahmed
 Jean-Marc Farley
 Céline Faucher
 Sophie Faucher
 Fédération des médecins
 spécialistes du Québec
 Stefan Fews
 Fiducie Paul Dion
 Lise Filiatrault
 Sylvie Filion et Yves Roy
 Guy Filion
 Michel Filion*
 Finances Québec
 Danielle Fleury
 Marie Florescu
 Fondation
 Fondation Céline & Jacques
 Lamarre
 Fondation de la famille Morris
 et Rosalind Goodman
 Fondation Denise et Guy St-
 Germain
 Fondation Denise et Robert
 Gibelleau*
 Fondation Denyse E.
 Chartrand
 Fondation Famille Bardagi
 Fondation Famille Gina et
 Sylvain Ménard
 Fondation Gilles Chatel

Fondation Groupe AGF
 Fondation Luc Martin
 Fondation Philantra
 Fondation Raymond James
 Canada
 Fondation Richelieu Saint-
 Bruno
 Fondation Serge et Francine
 Gadbois
 Fondation Société
 Manufacturière et de
 Distribution Reliable
 Fondation St-Germain
 Kavanagh
 Fonds de dotation Valentino
 Sartor
 Fonds de la famille Nguyen
 Guy Fontaine
 Jean Fontaine
 Jean Forcione
 Angela Forlini Sergi
 Stéphanie Forté
 Benoît Fortier
 David Fortier
 Jeanne-d'Arc Fortin*
 Claude Fortin
 Guy Fortin
 Sylvio Fortin
 Simon Fortin
 Marquis Fortin
 Rachele Fortin Rauzon
 Élise Fournier
 Jacques Fourot
 Francine Léonard & Arthur
 Verlaan
 Mylène Fugère

G

Sylvie Gaboury
 Camil Gagné
 Lise Gagné et Robert Lanctôt
 Roland Gagnon
 Alain Gagnon
 Philippe Gagnon
 Laurence Gagnon
 François Gagnon
 Galien
 Sébastien Garneau
 Clément Gascon
 Jacques Gatien
 Normand Gaudette
 Christiane Gaudreau*
 Paul-Claude Gaudreault
 Pierre Gauthier
 Victor Gauthier
 GDI Services S.E.C.
 Lionel Gendron
 Yves Geoffrion
 Diane Geoffrion Guérin
 Gestion A.B. Bonneville

Gestion Carlos Cordoba
Gestion Claude Paré
Gestions du Grand Phil
Gestion Dupré
Gestion Van-Phuc Nguyen
Sughra Ghani

Robert Giguère
Réal Gilbert
Jocelyne Girard
Marc Girard
Mario Girard
Marie-Chantal Giroux
André Giroux
Debra Giroux
Danielle Gloutnay
Nathalie Godbout
Sylvie Gosselin
Guy Gosselin
Simon Grandbois
Sophie Grand'Maison
François Granger
Paul Grégoire

Michèle Grenier
Groupe BC2
Groupe Canimex
Groupe Deschênes
Groupe Gamache
Groupe GLP Hi-Tech
Groupe Jean Coutu
Yves Guay*
Diane Guillery
Guimezap M D
Michèle Guinard
Ginette Guindon Gervais

H

Debbie Hadley-Beaudet
Halomax
Pierre Hamel
Lorraine Hamelin
Zineb Hamilou
Anne Hampel
Yves Harel
Jean-Marc Harnois
Patrick Harris
Louis Harris
Lucille Harrisson Beauchemin
Mineko Hayakawa
Denyse Hébert
Gérald Hébert
Helen & Dennis Papakostas
Family Fund
Mario Héroux
Hitachi Systems Security
HNA
Réal Hogue
Honeywell
Pierre Hotte

Renée Houde
Hélène Houde
Bertrand Houle
Geneviève Huard
Benoît Huppé
Man Hong Huynh

I

IBEW Construction
Council of Ontario
Khaled Iguer
IKEA Boucherville
IKEA Halifax
Taghi Ilati
Adrienne Imbeault
Immobilier Carbonleo
Insight
Intelgest
Intermarché Boyer
ISOLOGIC
Radiopharmaceutiques
Novateurs

J

J.P. Lessard Canada
Chantal Jacquier
Sylvie Jalbert
Guy Janneteau
Jazz Pharmaceuticals Canada
Dominique Jobin
Jocelyne Pelletier*
Maurice Jodoin
Nicolas Jodoin*
Johnson & Johnson
Jean-Marc Jolicoeur
André Jolicoeur
Monique Joncas
Jeannine Joset
Daniel Jutras
Didier Jutras-Aswad*

K

Pierre I. Karakiewicz
Georges Karam
Matthew Keezer
Anis Khalil*
Martial Koenig

L

L2C Experts Conseils en
structure
Charles La Flèche
La Fondation Savoy
La Fondation Tenaquip
Louis-Thomas Labbé
Claude Labelle
Jean-Paul Labelle
Johanne Laberge
Laboratoire Orthopédique

Jérôme Marier
Yvan Labranche
Louise Lacasse Boileau
Laurier Lacroix
Camille Laflamme
Michel Laflamme
Famille Laflamme-Gupta
Lafond Services Financiers

Suzanne Lafrance
Benoît Lagacé
Patrice Laing
Francis Laliberté
Daniel Lalonde
Jacques Lalonde
Claude Lalonde
Maxime Lamarche
Michèle Lamarre
Lise Lambert*
Lambert Somec
Yves Lamontagne
Suzanne Lamoureux
Bernard Langlois
Michel Languedoc
Jacques Laniel
Marianne Laplante
Catherine Laplante
Sylvie Laplante
Marie Lapointe
Gilles Lapointe
Suzanne Lapointe Brodeur
Francine Laporte
Pierre Laporte
Pierre Laprade
Hector Larivée
Pascal Larivière
Catherine Larochelle*
Alexandre Larocque*
Richard Larocque
LasKinEM.D.
Marc Latendresse
Solange Latour
Jean-Pierre Laurendeau
Mario Laurin
Lavery, de Billy
Marie Michelle Lavigne
Bernard Lavigne
Yves Lavoie
JM Claude Lavoie
Tân Phat Le
Thi-Kim-Khanh Le*
Le Pont Couvert
Denis Leblanc
Eric Leblond
Joseph Leboeuf
Paul Leclair*
Denise Leclerc
Sylvie Lecours
Charles-Olivier Ledoux

Lucie Leduc
Raymond Leduc et Colette
Deslandres
Marie Noëlle Lefevre
Michel Legrand
Lucie Lemaire*
Anne-Sophie Lemay
Francois Lemay
Lemay Co
Yves Lemieux
Bernard Lemieux
Émilie Lemieux-Blanchard
Andrée Léonard Vallée*
John Leopold
Danuta Lepianka
Normand Lépine
René Lépine
Jean Claude Leroux
Les Aliments Mise en Bouche
Les Consultants Logis
Les Investissements Imqua
inc.
Les Toitures Kolossus
Jean-Philippe Lesperance
Francine Lessard
Germain Lessard
Lyse Letendre
Monique Létourneau
Nathalie Léveillé
Gui Jie Liang
Gilles Liboiron
Daniel Limoges
Litho Mille-Iles
Location SRL
Corrado Loggia
René Loran
Hélène Lord
Rose Hélène Losier
Joseph Lui
Marc Lussier
Bob Lussier
Ngoc Lan Ma

M

Maçonnerie DMD
Nicole Madore
Michèle Mahone
Patrick Maignan*
Sarah Maisonneuve
Michel Malo
Marianna Mambro
Manuvie
Marathon Underground
Justine Marc-Aurèle
Jean-René Marchand
Josette Marci
Claude Marcotte et Josée
Dufresne
Ian Marcotte

Marie-Chantale Marion
 Pierre Martel
 Éric Martel
 Jean-François Martin
 Céline Martineau
 Fréchette Marylene
 John Masny
 Cindy Masson
 Philippe Masson*
 Manon Mathieu
 Geneviève Matte
 Marie Maurer Mondal
 Michael McCormack
 Lucie McDuff
 James McIntyre
 McKesson Canada
 Tom McOwen*
 MechanicAction
 Nada Melki
 Carole-Line Ménard
 Cynthia Ménard
 Lucille Ménard*
 Marie Ménard
 Louise Ménard
 Menkès Shooner Dagenais
 Létourneux Architectes
 Isabelle Mercier
 Jules Mercier-Ross
 Nicolas Mercure-Corriveau
 Pierre Messier*
 Aline Méthot-Dagenais*
 Metrie Canada
 MG Construction
 Raymonde Michaud
 Gaetan Michaud
 Pierre Milette
 Miller Thompson
 Chantale Milot
 Mireille & Murray Steinberg
 Family
 Yvan Miron
 Mitsubishi Tanabe Pharma
 Canada
 Monette Barakett*
 Gaétan Moniqui
 Benoit Moreau
 Gaétan Moreault
 Justin Michael Morena
 Claude Morency
 Lise Morency
 Béatrice Morf
 Carolle Morin
 Jasmine Morin
 François Morin
 Paula Moser
 Justine Munger
 Muneto Murooka

N
 Michelle Naud et Pierre
 Trépanier
 Navada
 Silvio Navarro
 Salomone Negrin
 Marc Nencioni
 NEUF architect(e)s
 NFOE*
 Diem Quyen Nguyen
 Dang Khoa Nguyen
 Stephen Nicolaidis
 Jean Yves Noël*
 Willy Noelmans
 Pierre Nollet
 Wellie Normandin
 Elias Noujaim*

O
 O.B. Auto
 Monique Olivier Therrien
 Harold J. Olney
 Ordre des infirmières et
 infirmiers du Québec
 Colleen O'Reilly
 Katarzyna Orlicka
 Suzanne Ostiguy
 Yolande Otis-Caron et
 Adélar Caron
 Martin Ouellet
 Jeannine Ouellet
 Francine Ouimet Beaudet

P
 Laurence Paek
 Devan Paillet
 Marie-Yvonne Paint
 Benoît Panzini
 Yves Papineau
 Bernard Paquin
 Sarto Paquin
 Jean Jacques Paré
 Caroline Parent
 André Parisien
 Claude Patoine
 Louis Patry
 Paul Fischlin Services
 Christian Paupe
 PCI Blanchet
 Maxime Pelletier
 Réjean Perreault
 Jean-Paul Perreault
 Perreault Rhéaume Conseils
 Alban Perrier
 Paul Perrotte*
 Petra
 Emmanuel Phaneuf
 Diane Pharand

Élaine Piché
 Renée Pichoir
 Gilles Pigeon
 Denyse Pilon Peuchrin
 Felicidad Pineda
 Placements Bruno Bazinet
 Placements Claude Hallé
 Cimon Plante
 Jean Pierre Plante
 Platform Insurance
 Management
 Plomberie Charbonneau
 Plomberie H2O MTL
 Pierre Poirier
 Monique et Pierre Poitras
 Pomerleau Avocats
 Yanick Pothier
 Jean-François Poulin
 Sylvie Préfontaine
 Premium Ressources
 Humaines
 Ignacio Prieto
 Patricia Prince
 PwC Canada

R
 Michel Racicot*
 Normand Racine
 Radio-oncologues associés du
 CHUM*
 Julie Rainville
 Alain Ranger
 Rayjo Charitable Trust
 Roger Raymond
 Marie-France Raynault
 Anne Redding
 Jean Reeves
 Heidi Reimer
 Rémile
 Tom Remoleur
 Rempart Neurophysiologie
 Pierre Édouard Rémy
 Annie Richard
 Michel Richard
 Michel Richer
 Bich-Dao Riopel
 Yvan Rioux
 Benjamin Rioux-Massé
 Marc Roberge*
 Nathalie Roberge
 Mark Robert
 Arthur Robichon
 Louis Robitaille
 Marie-Laurence Roch Matte
 Johanne Rock
 Sébastien Rolland
 Victor Rosa
 Isabelle Rouleau

Marc Rousseau
 Louise Rousselle Trottier
 André Roussin
 Bertrand Routy
 Alexandre Roy
 Jean Roy
 Dominique Roy
 Francis Roy
 André Roy
 Regula A Rued

S
 Anand Sahai
 Chantal Saint-Onge
 Kenneth Samberg
 Sanofi Aventis Canada
 Lise Sansfaçon
 Giovanni Santoianni*
 Euclide Savard
 Michelle Savoie
 Caroline Savoy
 Sophie Savoy
 Anne Schmitz Knapen
 Liliane Schneider*
 Suzanne Sénécal
 Jean-Luc Sénécal
 Christiane Sénécal
 Johanne Senneville
 Claudette Sergerie
 Services Énergétiques R.L.
 Arshad Shah
 Cheng-Han Shih
 Julie Shugarman et Ilan
 Gewurz
 José Silva
 Kuldeep Singh
 Emmanuel Sirdar
 Sirius Produits de Protection
 Mathieu Sirois
 Anne B. Smith
 Richard Soare
 Société de Gestion Sogefor
 Société des
 Anesthésiologistes du Centre-
 Ville, SENCRL
 Société en commandite
 services S&E
 Société Saint-Vincent de Paul
 Michel Solis
 Sorin Group
 Christian Stapf
 Julie St-Cyr Bourque
 Steamatic Val-d'Or
 Gilles Ste-Croix*
 Louis-Georges Ste-Marie
 SteriMax
 Willy Stevens Kim
 Guy St-Jean

Alice St-Onge
 Francois St-Onge
 Stop Gourmet
 Claude St-Pierre
 Sucrierie de la Montagne
 Éric Sullivan
 Christian Supino
 Christine Sureau
 Pierre Synnott

T

Robert Talbot
 Ah Ti Tan*
 Stéphane Tani et
 Valérie Soland
 Alain Tardif
 Mustapha Tehfe
 Termotech Combustion F.D.C.
 Carole Tetu
 Maxime Théorêt
 Therrien Couture Joli-Coeur
 S.E.N.C.R.L.
 Thirdbridge

Anthony Thompson
 Tuyet Nga Tô
 Toitures Hogue
 Michael Torossian
 Bassam Touchan
 Sylvain Toulouse
 Lambert Toupin
 Thi Thu Hong Tran
 Alphonse Tran
 Transcontinental
 Ginette Tremblay
 Davy Trop
 Francine Trudeau
 Michel Trudeau
 Alain Turgeon
 Alan Jackson Turner

U

UCB*
 Unibéton, Division de Ciment
 Québec

V

VA Capital
 Valero
 Huguette Vary Laplante
 Diane Veilleux
 Velint Solutions
 Marc Venne
 Mario Véronneau
 Hélène Verrier
 Vézina assurances
 Larry Vick
 Marcel Villeneuve
 Jean Vincelette*
 Dominique Vincent
 Daniel von Renteln
 Thiên Dac Vu

W

Alexander Weil
 Christine White
 Hugues Widmer
 Vincent Williams

Christopher Winn
 Luc Wiseman
 Wulkan Family Fund

X

Xylem

Y

King Chi Yuen

Z

Janice Zatylny
 Assia Ihlem Zerguini
 Robert Zimmermann

Partenaires et commandites

Quelle fierté de pouvoir compter sur des entreprises qui s'impliquent activement dans nos évènements et activités-bénéfice! En devenant les alliées de notre fondation, elles démontrent leurs valeurs philanthropiques, tout en se mobilisant afin d'agir concrètement pour la santé de demain.

Parcours estival golf vélo

Amir
 Banque Nationale — Gestion
 Privée 1859
 Banque Nationale — Groupe
 Lalonde Doyon
 Boiseries Raymond
 CBRE
 Cherry River
 Coaticook
 Collectif Santé Montréal
 GardaWorld Sécurité
 IG Gestion de Patrimoine —
 Équipe Pascal Larivière
 Insight
 Les Fraiches du Québec
 Manuvie
 Montoni
 NORTH
 OOYA Infusions
 Taste Italy
 Thirdbridge
 Toitures Hogue

Grand Banquet de l'extraordinaire

3P Constructions
 ABP
 AON
 Audi Popular
 Banque Nationale — Gestion
 Privée 1859
 Bioderma
 Desjardins
 Engel & Völkers
 Fondation Air Canada
 Groupe HD Immobilier
 Gustav
 Intelcom
 Lafond Services Financiers
 Le Grand Quai
 McGill Immobilier
 Norton Rose Fulbright
 Pomerleau
 Québecor
 SAQ
 Solotech
 WSP Canada

Évènements du Comité relève

Assurances Groupe Vézina
 Bioderma
 Boiseries Raymond
 Fasken
 Lavery
 Le Pont Couvert
 Logis
 Monopole
 TC Transcontinental



Agir plus vite que la maladie,
c'est un défi immense que le personnel du CHUM relève quotidiennement
grâce à votre précieuse contribution.



Tout simplement, merci!



1 866 DON-CHUM

465, rue McGill, bureau 800,
Montréal (Québec) H2Y 2H1

fondationduchum.com